



**|주|맑은누리**  
CONSTRUCTION & INTERIOR

석면 **S** 등급  
2020 인증업체

구조물 . 교량 해체 전문기업  
석면 해체 제거 전문기업  
<http://www.nuri21.kr>

# 공사지명원

Clean Earth & Pure Nature

Creative Venture Company

Innovation company based on abundant technology

앞선 기술력  
체계적 석면 관리  
친환경 석면 해체.제거

## 목 차

1...공사지명원

2...회사개요

3...사업자등록증

4...보유면허

5...업무내용 및 업무분야

6...주요실적 및 최근 실적

## 공 사 지 명 원

귀 하

금번

공사

공사 업무를 지명 받고자 다음과 같이  
관계 서류를 갖추어 본 지명원을 제출하오니  
검토하시어 저희 회사가 성심을 다하여  
일 할 수 있도록 기회를 주시기 바랍니다.

## 인 사 말

Introduction

안녕하십니까!

저희 (주)맑은누리는 구조물해체.비계공사업과 석면해체 공사를 영위하는 업체입니다.

2008년 설립이래 기술과 신뢰를 바탕으로 꾸준히 성장하고 있는 유망한 중소기업입니다. 구조물 해체 관련한 특허뿐만 아니라 석면철거관련 특허까지 취득함으로써 기술력에 있어서도 발전하고 있습니다.

최근에 철거 관련하여 안전 사고가 많이 일어나고 있어 안전관리가 중요하게 대두되고 있습니다. 저희 회사는 시공을 직접 관리함으로써 안전 사고의 위험을 줄이고 민원을 최소화하고 있으며 발추처 및 건설사로 부터 안전관리 우수 업체로 인정 받고 있습니다.

저의 (주)맑은누리를 믿고 맡겨 주신다면 안전하고 신속한 일 처리로 보답 드리겠습니다. 감사합니다.

**(주)맑은누리 임직원일동**

## 회 사 소 개

Introduction

**회 사 명 : 주식회사 맑은누리**

**대 표 : 양 희 권**

**본 점 : 경기도 광주시 곤지암읍 봉현리 78-51**

**서울사무실 : 서울시 송파구 법원로 9길 26 H-비즈니스파크 C동 1002호**

**연 혁 : 2008년 9월 (주)맑은누리 설립**

2009년 9월 노동부 석면 해체업 등록 제528호

2010년 9월 비계구조물 해체공사업 면허 등록

2011년 11월 벤처기업인증(기술보증기금)

2013년 10월 롯데건설 협력업체 등록

2016년 4월 자본금 4억으로 증자(1억 증자)

2016년 6월 실내건축업 등록(전문건설업)

2017년 7월 롯데건설(주) 안전관리평가 우수업체 표창

2017년 대우건설/한화건설/포스코건설 외주 협력업체 등록

2020년 3월 건식와이어쏘를 이용한 절단공법 특허등록

2020년 4월 기업 부설연구소 설립 및 이노비즈 기업 등록

2020년 7월 시설물유지관리업 등록(전문건설업)

2021년 s&i 건설 협력업체 등록

2022년 1월 건축 공사업 등록

**홈페이지 주소 : [www.nuri21.kr](http://www.nuri21.kr)**

**대표 번호 : 1599-3430      FAX : 02-6280-0708**

**E-MAIL : [nuri3430@naver.com](mailto:nuri3430@naver.com)**



# 경영상태 확인서

문서확인번호 : OCB01-20220805-2111-401

상 호		(주)맑은누리		대 표 자		양희권	
소 재 지		경기도 광주시 광남안로 29-34 (태전동)					
전화번호		1599-3430					
업 종 명		등록번호		취득일자			
구조물해체비계		성남10-06-8		2010/09/09			
<b>1. 경영상태 평가자료</b> (단위:천원)							
항 목	경영비율	산 출 근 거					
부채비율	24.55%	부채총계		자기자본			
		722,739	2,943,388				
유동비율	1,369.13%	유동자산		유동부채			
		2,828,386	206,582				
매출액 순이익율	7.08%	순이익(법인세차감전)		총매출액			
		753,276	10,638,608				
매출액 영업이익율	7.49%	영업이익		총매출액			
		797,504	10,638,608				
자산회전율	3.24회	총매출액		(기초총자산+기말총자산)÷2			
		10,638,608	3,276,314				
건설부분기술개발투자비율	- %	건설부분기술개발투자비		건설부분 총매출액			
발급기준 : 1. 경영항목 : 2021.12.31일기준 경기결산서 및 2022.04.15일 협회에 신고된 자료에 의거 발급. 2. 기술개발 투자실적 : 2021 년							
감사의견 : 해당없음							
<b>2. 시공여유율 평가자료</b> (단위:천원)							
구 분	평가금액	평가일자	산출근거				
2022년도 시공능력평가액	9,072,031	2022/08/01	건설관련법령등에 의거 당해업종의 시공능력평가 공시액임.				
<b>3. 시공경험 평가자료</b> (단위:천원)							
업 종	2017년도	2018년도	2019년도	2020년도	2021년도	3년간 계	5년간 계
구조물해체비계	2,621,229	2,825,199	2,329,803	6,300,568	5,810,892	14,441,263	19,887,691
관급자재	0	0	0	0	0	0	0
계	2,621,229	2,825,199	2,329,803	6,300,568	5,810,892	14,441,263	19,887,691
<b>4. 영업기간 평가자료</b> ※ 업체의 가장 오래된 1개업종만을 기재하되 등록번호 등으로 단편된 과거 영업기간 합산시는 2개이상으로 구분함.(기계가스설비, 가스난방, 시설물 제외, 단, 시설물은 다른 전문업종으로 전환한 경우에 한해 표기)							
최초등록업종	등록기간	등록내용	최초등록업종	등록기간	등록내용		
구조물해체비계	2010/09/09 - 현 제	신규등록					

상기 내용은 건설관련법령에 의거 우리 협회에 위탁된 업무에 따라 작성하였음을 확인합니다.

대한전문건설협회 경기도회 회장



2022년 8월 5일



본 증명서는 인터넷으로 발급되었으며, 대한전문건설협회 인터넷 증명발급시스템(mirwon.kosca.or.kr)의 발급문서확인 메뉴를 통해 위 문서확인번호로 내용의 진위여부를 발급일로부터 3개월간 확인하실 수 있습니다.

# 신용평가

## CREDIT RATING

DNA

(주)맑은누리 | 129-86-25816 | 양희권 | ECC202206002104

### 기업정보

기업체명	(주)맑은누리 (CLEANNURI CO.,LTD.)			신용등급
사업자등록번호	129-86-25816	법인번호	131111-0217545	<b>BB</b>
본사주소	(12768)경기도 광주시 순암로 356, 1층 101호(중내동)			
대표자	양희권			
전화번호	1599-3430			
산업분류	도장, 도배 및 내장 공사업			현금흐름등급
설립일	2008년 09월 10일			<b>B</b>
재무결산일	2021년 12월 31일	보고서 최종수정일	2022년 06월 15일	
신용등급 유효기간	2022년 06월 15일 - 2023년 06월 14일			

### 신용등급이력

결산기준일	정기평가			하반기평가			Watch 등급
	평가일	신용등급	현금흐름등급	평가일	신용등급	현금흐름등급	
2020/12/31	2021/05/20	BB	A	2021/11/03	BB	A	<b>정상</b> 2022년06월12일 현재
2019/12/31	2020/04/06	BB-	B	2020/11/10	BB-	B	
2014/12/31	2015/04/14	B+	C+	2016/01/06	B+	C+	

### 주요 경영 현황

주요제품	경영정보	판매처(%)	주요주주(%)
비계구조물해체	종업원 19 명	(주)호텔롯데 20	양희권 81.0
석면해체공사	기업규모 중기업	롯데건설(주) 19	최은열 19.0
실내건축공사	기업형태 비외감	검단담병원 6	
시설물유지관리업	자본금 600 백만원	에이에프씨(주) 5	
	주거래은행 기업은행 본점	한신공영(주) 5	

### 주요 재무 현황

(단위:백만원)

결산기준일	총자산	부채총계	자본총계	매출액	영업이익	당기순이익
2021/12/31	3,666	722	2,943	10,638	797	665
2020/12/31	2,886	608	2,277	8,450	527	463
2019/12/31	2,445	631	1,814	5,070	231	188

(단위:%)

결산기준일	매출성장률	영업이익률	순이익률	유통비용	부채비율	차입의존도
2021/12/31	25.9	7.5	6.3	1,369.1	24.6	14.1
2020/12/31	66.7	6.2	5.5	526.4	26.7	9.3
2019/12/31	-6.9	4.6	3.7	467.5	34.8	15.9



## 조달 신용평가

### 신용평가등급 확인서

#### (주)맑은누리 귀중

교부번호 : KCSCR-2022-F02806  
발급일 : 2022년 08월 05일

당사의 공공입찰용 신용평가 서비스에 의해 평가된 귀사의 기업신용등급은 다음과 같습니다.

회사명	(주)맑은누리
대표자	양희권
법인등록번호 (주민등록번호)	131111-0217545
사업자등록번호	129-86-25816
주소	(12768) 경기도 광주시 순암로 356, 1층 101호(중대동)
재무결산기준일	2021년 12월 31일
등급평가일	2022년 06월 28일
등급유효기간	2023년 06월 27일 까지
제출처 및 용도	조달청 및 공공기관제출용

평가등급
기업신용평가등급
<b>e-50</b>
경영상태평가서 회사체등급에 준하는 기업신용평가등급
<b>BB 0</b>

#### 유의사항

- 상기 신용평가등급은 ㈜이크레더블의 평가기준 및 절차에 의거 일정시점에서 평가대상 기업의 재무이행능력과 그 안정성을 평가한 것이며, 당해 기업의 재무이행능력과 상거래 의무이행을 보증하는 것은 아닙니다. 또한, 회사채, 기업어음 등의 유가증권 발행 용도로 평가된 신용평가등급과 다르며 해당 용도로 사용될 수 없습니다.
- 상기 신용평가등급은 당해 기업이 제출한 자료에 근거하여 평가한 것으로 업무의 참고용어로서만 제공되는 것이며, 그 활용에 따른 판단 및 의사결정에 대하여 ㈜이크레더블은 일체의 책임을 지지 않습니다.
- 상기 신용평가등급은 상기 등급평가일 현재 유효한 등급으로 등급평가일 이후 기업의 신용변동 사항은 반영되지 않습니다. 등급평가일 이후 기업의 신용변동 사유(회사명, 대표자, 주소의 변경 등) 발생시 기업은 ㈜이크레더블에 해당 내용을 통보, 재평가를 받아야 하며 ㈜이크레더블은 기업의 신용상태에 중대한 변동이 있다고 판단될 경우 사후평가절차에 의해 신용평가등급을 변경 또는 취소할 수 있고 그 결과는 수요기관에 통보될 수 있습니다.
- 본 신용평가등급 확인서는 신용정보의 이용 및 보호에 관한 법률에 따른 기업신용조회회사가 작성한 것으로 ㈜이크레더블의 동의없이 무단 복사, 인용(또는 재인용), 배포, 위 변조 및 외부 공시를 금합니다.
- 본 신용평가등급 확인서는 조달청, 지방자치단체, 공공기관의 기업 심사용 또는 아파트 입찰참가 심사용으로 이용됩니다.
- 본 기업신용평가등급 확인서에 대한 문의사항은 (주)이크레더블(TEL : 02-2101-9100)로 연락하여 주시기 바랍니다.
- 신용평가등급에 대한 진위 확인은 (주)이크레더블 신용평가홈페이지([www.ecredible.co.kr](http://www.ecredible.co.kr))에서 확인하실 수 있습니다.

주식회사 **이크레더블**   
대표이사 **이진욱**

## 노동부 안정성 평가 등급

### 석면 해체·제거작업 안전성평가 결과 통보서

#### □ 업체 현황

업 체 명	(주)맑은누리		
소 재 지	경기도 광주시 태전동 3540		
등록 번호	528	등록 일자	2009.09.04

#### □ 평가일

1차	2019.08.29	2차	
----	------------	----	--

#### □ 평가 점수

종합점수	92	등급	<b>S</b> 최고등급
평가 항목	점수	평가 항목	점수
1. 석면해체 · 제거작업 기준의 준수여부	54.36 (90.6)	2. 장비 등의 보유 현황 및 성능	20 (100)
3. 보유인력의 교육이수, 능력개발, 전산화 정도	8.4 (84)	4. 그 밖에 필요한 사항(관리시스템)	9.2 (92)

【산업안전보건법】 제38조의 4 및 【석면조사 및 안전성 평가 등에 관한 고시】 에 의한 석면 해체 · 제거작업의 안전성평가 결과를 위와 같이 통보합니다.

※ 평가등급은 평가를 받은 다음 연도 1월부터 아래의 기간동안만 유효하고, 유효기간 이후에는 등급없음에 해당 됩니다. ( S등급 : 3년 / A,B,C등급 : 2년 / D등급 : 1년 )

2019년 12월 27일

한국산업안전보건공단 이사장



# 인감 증명서

## 인 감 증 명 서

법인등록번호 : 131111-0217545



상 호 : 주식회사 맑은누리  
본 점 : 경기도 광주시 광남안로 29-34, 2층(태전동, 누리빌딩)  
사내이사 양희권  
(780615-1384623)

관할등기소 : 수원지방법원 성남지원 광주등기소 / 발행등기소 : 서울동부지방법원 등기국  
이 인감은 등기소(과)에 제출되어 있는 인감과 틀림없음을 증명합니다.

2018년 01월 15일

법원행정처 등기정보중앙관리소

전산운영책임관



수수료 1,000원 영수함.

1. 문서 하단의 마코드를 스캐너로 확인하거나, 인터넷등기소(<http://www.iros.go.kr>)의 인감증명서 발급확인 메뉴에서 발급확인번호를 입력하여 위·변조 여부를 확인할 수 있습니다.
2. 법인인감증명서 발급사실 등 문자전송 서비스를 신청하면, 발급사실을 휴대폰 문자로 통보받을 수 있습니다. (전국 등기소 및 인터넷등기소에서 신청 가능)

00307520201552161100811101201402B1C7BFC0B0E619760402 3

발급확인번호 DASO-00QF-JSH1

- 1/1 -





## 건설업등록증

업 종 : 비계구조물해체공사업 등 록 번 호 : 성남10-06-8  
 상 호 : (주)맑은누리 대 표 자 : 양희권  
 주된영업소소재지 : 경기 성남시 분당구 야탑동 311-1 비101호 법인(주인)등록번호 : 131111-0217545  
 국 적 또 는 소 속 국 가 명 : 대 한 민 국 등 록 일 자 : 2010.09.09.  
 등록사항신고 수 리 일 자 : 차기등록사항 신고 일 자 : 2013.09.09. 2013.10.08.

위 자는 「건설산업기본법」 제9조의 규정에 의한  
건설업자임을 증명합니다.

2010년 09월 09일

성 남 시



변 경 사			
변경년월일	변경구분	변 경 내 용	기록자(인)
2011. 1. 18	소재지	경기 파주시 광탄면 방축리2리7	2011. 2. 8 장희권
2015. 4. 14	원인(소재지)	경기 광주시 광남로 2P-34 >중 (대전동, 우리빌딩)	2015. 4. 14 노희권

제 528 호

### 석면해체 · 제거업자 등록증

- 사업장명(상호) : (주)맑은누리
- 대표자 성명 : 양희기
- 소재지 : 경기도 광주시 광남안로 29-34  
(태전동) 2층 (태전동) 2층
- 최초 등록번호 및 등록일 : 제528호 2009.09.04

「산업안전보건법 시행규칙」 제80조의6제2항에 따라 위와 같이  
등록하였음을 증명합니다.

2016년 9월 2일

증부지방고용노동청성남지청장

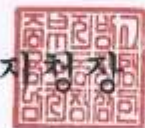



## 품질경영시스템인증서

인증번호, KAIQM-0H46

(주)맑은누리

경기도 광주시 광남안로 29-34, 2층

귀사의 품질경영시스템이 아래의 표준요구사항에 적합함을 인증합니다.

**ISO 9001:2015**

인증범위:

비계·구조물해체 공사, 석면해체 공사의 시공

인증발행일자 : 2020년 10월 28일

인증유효기간 : 2023년 10월 27일

최초인증일자 : 2020년 10월 28일

Head of  
Certification Body

Sunghoon, Park  
CEO



본 인증서의 효력은 매년 1회 이상 진행되는 사후심사를 완료해야 유지됩니다.  
본 인증서는 KAI인증원의 고유 재산으로서, 인증고객은 인증을 유지하지 못할 경우  
인증서 원문을 KAI인증원으로 반드시 반납하여야 합니다.  
본 인증서의 'QR코드'로 인증의 권위 여부를 확인할 수 있습니다.



OHS Management System

**CERTIFICATE OF  
REGISTRATION**

**안전보건경영시스템**

**[주)맑은누리**

경기도 광주시 광남안로 29-34, 2층

상기 회사의 안전보건경영시스템이 아래의 표준 요구사항에 적합함을 인증함

■ 인증 표준 ■

**KS Q ISO 45001:2018 / ISO 45001:2018**

■ 인증 범위 ■

**비계 · 구조물해체 공사, 석면해체 공사의 시공**

인증등록번호 : OSC0164호

인증유효기간 : 2020년 11월 02일 ~ 2023년 11월 01일

인증발행일자 : 2020년 11월 02일

최초인증일자 : 2020년 11월 02일



한국국제규격인증원장



한국국제규격인증원(주)은 한국인정시험원(KAB)로부터 안전보건경영체계 인증기관으로 인정(인정번호 : KAB-OC-38) 받았습니니다.  
본 인증서는 한국국제규격인증원(주)의 고유 재산으로 사후심사 및 경산심사를 받아야 유지되며, 인증업체가 인증을 유지 못할 경우 본 인증서는 한국국제규격인증원(주)에 반납하여야 합니다.

한국국제규격인증원(주) 서울특별시 영등포구 국회대로88길 14, 8층 (여의도동) TEL : 02-796-0705 FAX : 02-796-0706



# 인 증 서

Certificate

[문서번호: JzPw-ePZo-XMnA-BVuZ]

[발급일자: 2020년 04월 22일]

제 2020112543 호

## 기업부설연구소 인정서

1. 연구소명: (주)맑은누리 기업부설연구소  
[소속기업명: (주)맑은누리]
2. 소재지: 서울특별시 송파구 법원로9길 26  
[소파크 1003호 (문정동)]
3. 신고 연월일: 2020년 04월 16일

과학기술정보통신부

「기초연구진흥 및 기술개발지원에 관한 법률」 제14조의  
2제1항 및 같은 법 시행령 제27조제1항에 따라 위와 같이  
기업부설연구소로 인정합니다.



2020년 4월 21일

한국산업기술진흥협회장



\* 한국산업기술진흥협회에서 발급되었으며 "https://www.md.or.kr"에서 '문서번호'를 입력하면 원본다운 및 유효성을 검증할 수 있습니다.



# 기술인증서

## Certificate



**특허증**  
CERTIFICATE OF PATENT

**특허** 제 10-2096216 호  
Patent Number

**출원번호** 제 10-2019-0150326 호  
Application Number

**출원일** 2019년 11월 21일  
Filing Date

**등록일** 2020년 03월 26일  
Registration Date

**발명의 명칭** Title of the Invention  
건식 와이어쓰를 이용한 절단시스템

**특허권자** Patentee  
주식회사 맑은누리(131111-\*\*\*\*\*)  
경기도 광주시 광남안로 29-34, 2층(태전동, 누리빌딩)

**발명자** Inventor  
양희권(780615-\*\*\*\*\*)  
경기도 광주시 태봉로 86, 101동 503호 (태전동, 광주태전동우림필류)

위의 발명은 「특허법」에 따라 특허등록원부에 등록되었음을 증명합니다.  
This is to certify that, in accordance with the Patent Act, a patent for the invention has been registered at the Korean Intellectual Property Office.



**특허청**  
Korean Intellectual  
Property Office

2020년 03월 26일

**특허청장**  
COMMISSIONER,  
KOREAN INTELLECTUAL PROPERTY OFFICE

**박원주**





QR코드로 현재기준  
등록사항을 확인하세요

# 기술인증서

## Certificate

### 특허증

CERTIFICATE OF PATENT

특허 제 10-2282791 호  
Patent Number

출원번호 제 10-2021-0025436 호  
Application Number

출원일 2021년 02월 25일  
Filing Date

등록일 2021년 07월 22일  
Registration Date

발명의 명칭 Title of the invention  
콘크리트 구조물 천공 시스템

특허권자 Patentee  
양희권(780615-\*\*\*\*\*)  
경기도 광주시 태봉로 86, 101동 503호 (태전동, 광주태전동우림필유)

발명자 Inventor  
양희권(780615-\*\*\*\*\*)  
경기도 광주시 태봉로 86, 101동 503호 (태전동, 광주태전동우림필유)

위의 발명은 「특허법」에 따라 특허원부에 등록되었음을 증명합니다.  
This is to certify that, in accordance with the Patent Act, a patent for the invention has been registered at the Korean Intellectual Property Office.



특허청  
Korean Intellectual  
Property Office

2021년 07월 22일



QR코드로 현재기존  
등록사항을 확인하세요

특허청장  
COMMISSIONER,  
KOREAN INTELLECTUAL PROPERTY OFFICE

김용래



## 보유장비현황

Equipment

순번	장비명	규격	수량	용도
1	굴삭기	380w/롱붐	2	철거공사
2	굴삭기	200w	1	철거공사
3	차량	1톤	4	현장
4	차량	2.5톤	2	폐기물
5	컷팅기	파트너	10	철거
6	헤머드릴		15	철거
7	코아기	타공사이즈별	1	철거
8	고압살수기	50m	5	철거
9	발전기	5Kw	2	전기
10	레벨기		2	토공사
11	음압기		10	석면해체
12	음압기록장치		5	석면해체
13	위생설비		10	석면해체
14	송기마스크		30	석면해체
15	도로컷팅기		5	컷팅
16	와이어컷소		2	컷팅
17	휨 소		2	컷팅

## 업무분야 및 내용

Capabilities

### 비계구조물 해체업

Scaffolding structure dismantle

1. 일반 건축 구조물 철거공사
2. 토목 구조물(교량)등 철거공사 (특허공법)
3. 굴뚝 등 공장구조물 철거공사
4. 플랜트 구조물 철거공사
5. 내부 구조물 절단 외 철거공사
6. 수중.특수구조물 철거공사

### 석면 해체 제거업

Asbestos dismantle removal

1. 내부 마감재 석면(텍스/밤라이트)철거
2. 외부 마감재 석면(슬레이트/밤라이트)철거
3. 각종 배관 설비 석면 철거

## 주요 실적

Achievements

### 비계구조물 해체공사(2008~2020)

1. (주)코우 - 오산 코우 공장 및 굴뚝 철거공사
2. SK 순화빌딩 원상복구 내부철거
3. 엠코 전주 월드컵경기장 철거공사
4. 대전 롯데케미칼 내부 철거공사
5. KCC 여주공장 #1호기 용해로 플랜트 철거공사
6. 송도 포스코 건물 내장 공사 중 철거공사
7. 롯데건설 - 부산 M/H 내부철거 공사
8. 롯데건설 - 광주백화점 내부철거공사
9. 롯데건설 - 인천 향동아울렛 내부철거 공사
10. 두레아키텍 - JTBC 본사 원상복구 공사 중 내부철거 공사
11. 롯데건설 - 잠실 롯데월드 지하예술극장 철거
12. 롯데건설 - 롯데 백화점 소공동 본점 지하층 철거공사
13. 롯데건설 - 제2롯데 월드 홍보관 등 철거공사
14. 롯데건설 - 제2롯데 월드 보행자통로 철거공사
15. 롯데건설 - 강남 롯데백화점 외벽 마감재 철거공사
16. 롯데건설 - 잠실 롯데 백화점 지하1F 식품관 철거공사
17. 벨이앤씨 - 한국 유나이티드제약 신축공사 중 철거공사
18. (주)코우 - 오산 공장 신축공사 중 철거공사
19. 동부건설 - 부산 KT 가야점 지하 토목구조물 철거공사
20. 광주시청 - 곤지암 역세권 개발공사 중 지장물(건축물) 철거공사

## 주요 실적

Achievements

### 비계구조물 해체공사(2021)

1. 군부대 유휴시설물 철거공사 다수
2. 파주 문산 지구대 건물 철거공사
3. 파주 문산 여고 화장실 철거공사
4. NH개발 영등포 복지재단 내부철거
5. 환경공단 - 주택슬레이트 철거공사 2권역
6. 경기광주시청 진입로 확장 공사 중 철거공사
7. 경기도 광주시 경안동 도로 개설 공사 중 철거공사
8. 롯데건설 - 양평 롯데 아울렛 지장물 철거공사
9. 롯데건설 - 제주 롯데 면세점 내부 철거공사
10. 롯데건설 - 소공동 롯데 면세점 철거공사
11. 롯데건설 - 제주 롯데 면세점 내부 철거공사
12. 수원도시공사 - 수원 탑동지구 도시개발 지장물(건축물) 철거공사
13. S&I건설 - LG화학 파주공장 용해로 구조물 철거공사
14. 롯데건설 - 제주시 롯데 면세점 리뉴얼 공사 중 철거공사
15. (주)한신공영 - 성산대교 남단 진/출입로 바닥 구조물 철거공사
16. 롯데호텔 - 제주 중문단지 롯데 호텔 6F 철거 공사
17. 롯데월드 - 잠실 롯데월드 어드벤처 아이스링크 철거공사
18. 롯데건설 - 롯데백화점 본점 5F~6F / 4F 철거공사
19. 환경보전협회 - 3차 한강수계 건축물 철거공사
20. 롯데건설 - 부산 롯데호텔 옥상 수영장 및 골프연습장 철거공사

## 주요 실적

Achievements

### 비계구조물 해체공사 (2022)

1. 롯데호텔 - 제주 중문 롯데호텔 수영장 및 부대시설 철거공사
2. 롯데건설 - 잠실 월드 롯데호텔 객실 내부 철거공사(25~최상층)
3. S&I 건설 - LG화학 오산 리더쉽 센터 구조물 철거공사
4. 광주시청 - 역동 ~ 양벌간 교량 철거 특허공법 선정(특허제10-2096216호)

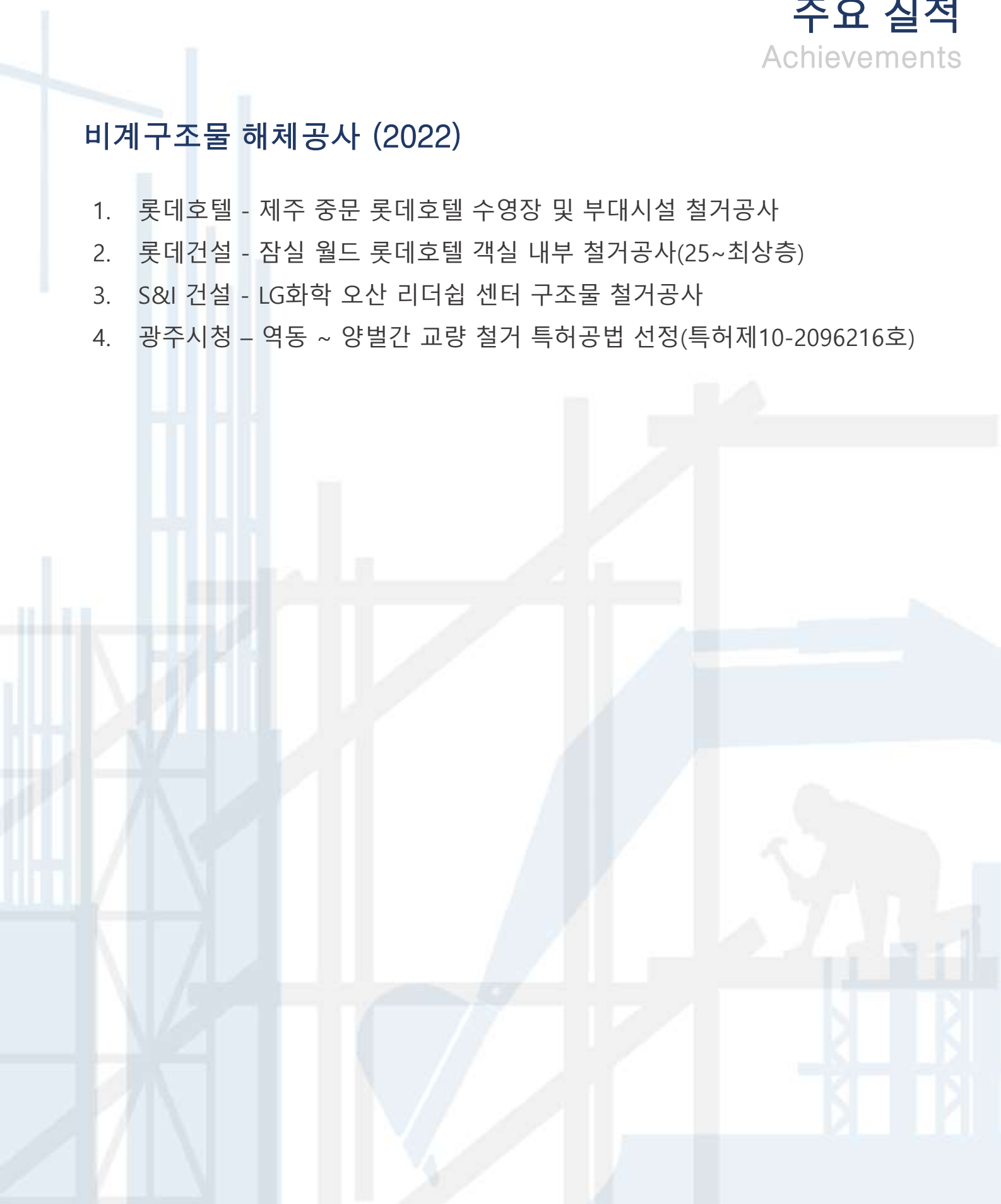



## 주요 실적 사진 Achievements

### ▶ 광주시청 - 역동 ~ 양벌간 교량 철거 특허 공법 선정

#### 03 와이어쏘우 절단 시스템 구조 도면(교각)

- |     |                      |     |                       |
|-----|----------------------|-----|-----------------------|
| 1단계 | 절단 부재에 와이어 및 분진커버 설치 | 2단계 | 에어쿨러, 콘푸레서, 리시버탱크를 설치 |
| 3단계 | 집진기, 냉각박스를 설치        | 4단계 | 와이어쏘우 설치              |

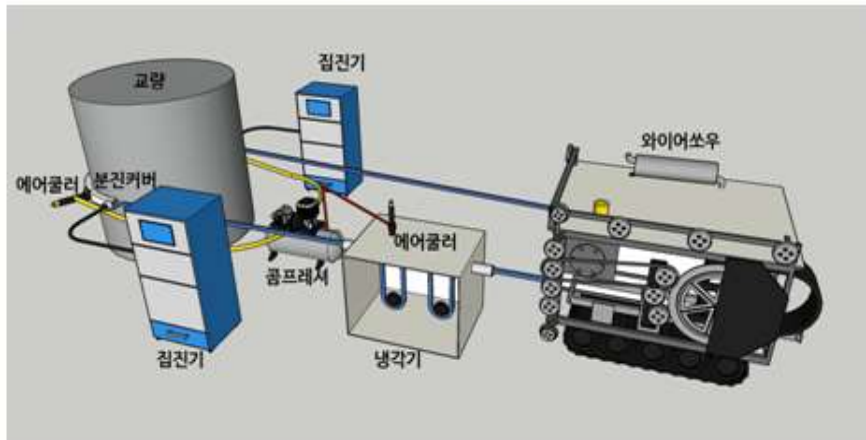

#### 05 와이어쏘우 절단 시스템 구조 도면

- |     |                      |     |                       |
|-----|----------------------|-----|-----------------------|
| 1단계 | 절단 부재에 와이어 및 분진커버 설치 | 2단계 | 에어쿨러, 콘푸레서, 리시버탱크를 설치 |
| 3단계 | 집진기, 냉각박스를 설치        | 4단계 | 와이어쏘우 설치              |

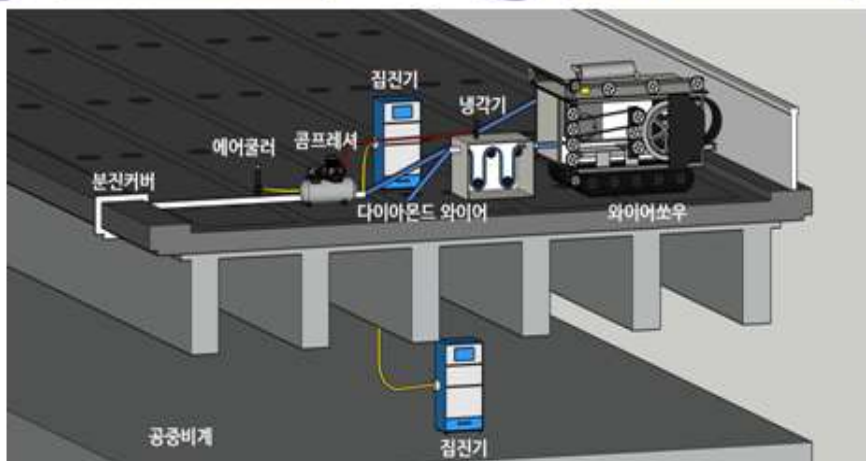

## 주요 실적 사진 Achievements

▶ S&I 건설 - LG 화학 오산 리더쉽 센터 건축물 철거공사



## 주요 실적 사진 Achievements

▶ 롯데호텔 - 제주 중문 롯데호텔 야외 수영장 인공암 철거공사



## 주요 실적 사진 Achievements

▶ 자이 C&A - LG 파주 LCD 공장 용해로 및 설비 철거공사



# 주요 실적 사진

## Achievements

### ▶ 롯데건설 - 제주 중문 롯데 호텔 내부 철거 공사



## 주요 실적 사진 Achievements

### ▶ 롯데월드 - 롯데월드 어드벤처 로티로리 가든 내부 철거 공사-1



## 주요 실적 사진 Achievements

### ▶ 롯데월드 - 롯데월드 어드벤처 로티로리 가든 내부 철거 공사-2



## 주요 실적 사진 Achievements

▶ 한신공영 - 성산대교 교량 성능개선 공사 중 바닥판 철거 공사





## 주요 실적 사진 Achievements

▶ 수원도시공사 - 수원 탑동지구 지장물 철거 공사



# 주요 실적 사진

## Achievements

▶ 자이 C&A - LG 파주 공장 용해로 내화물 철거 공사



## 주요 실적 사진 Achievements

▶ 잠실 롯데월드 지하 예술극장 내부철거공사



## 주요 실적 사진 Achievements

### ▶ 롯데건설 - 광주 롯데 백화점 내부철거공사



## 주요 실적 사진 Achievements

### ▶ 롯데건설 - 인천 롯데마트 항동점 내부철거공사

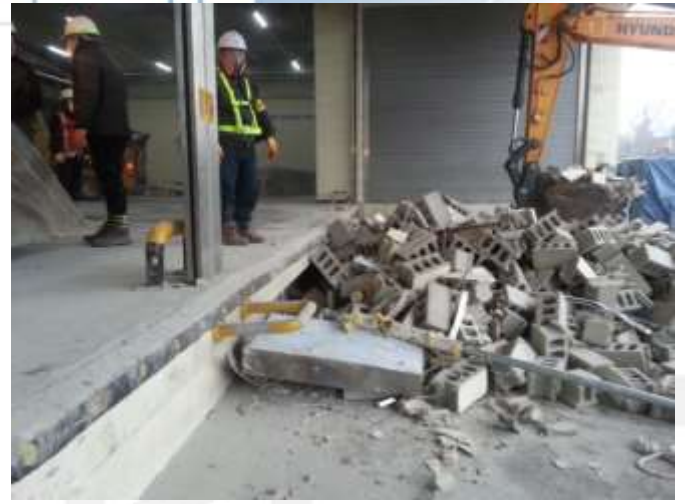

주요 실적 사진  
Achievements

▶ 롯데건설 - 잠실 롯데백화점 지하1F 철거공사



주요 실적 사진  
Achievements

▶ 9사단 - 유희시설 건축물 철거공사



주요 실적 사진  
Achievements

▶ 파주시 - 파주 문산 지구대 철거공사





주요 실적 사진  
Achievements

▶ (주)코우 - 오산 공장 굴뚝 철거공사



주요 실적 사진  
Achievements

▶ (주)코우 - 오산 공장 신축공사 중 철거공사



## 주요 실적 사진 Achievements

▶ (주)벨E&C - 여주 KCC공장 플랜트 1호기 철거공사



# 주요 실적 사진

## Achievements

▶ 광주시 - 시청 진입도로 확장공사 중 철거공사



주요 실적 사진  
Achievements

▶ 강남구 역삼동 신축공사 중 철거공사



## 주요 실적

Achievements

### 석면 해체공사

1. 군부대 다수 석면철거(200개이상)
2. 학교 다수 석면철거(100개이상)
3. 동두천 도로확장공사 중 석면철거공사
4. 은행 지점 석면철거(기업 / 국민/ 우리)
5. 병원 석면철거 다수(서울의료원 등)
6. 지하철역사 석면철거( 서울시청역 등)
7. 소방서/경찰서 석면철거( 성남/여의도)
8. 동서울대학교 석면철거공사
9. 환경공단 - 주택슬레이트 철거공사 2권역(400개소)
10. 광주시 경안동 동사무소 석면철거
11. 서울국제학교 석면철거공사
12. 경기도 광주시 태전동 도로개설 공사 중 석면철거
13. LH 안성 사원아파트 화장실 천정 석면철거(200개소)
14. 성균관대 수원캠퍼스 석면철거공사
15. 삼성 디지털 프라자 석면철거 다수
16. 연세대학교 건물 석면철거 다수
17. 이마트 매장 석면철거 다수
18. 서울 농학교 교실 석면철거
19. 유한대 석면철거공사
20. 광주 카톨릭대학교 석면철거공사

## 주요 실적

Achievements

### 석면 해체공사

1. 경기도 학교 시스템에어컨 공사 중 석면(텍스)철거
2. 경기도 광주시 남한산성면 광지원리 석면(슬레이트)철거
3. 서울 마포 기업은행 보수 공사 중 석면철거공사
4. 삼성전자 기흥 공장 배관 석면 철거공사
5. 서울대학교 기계 설비실 배관 철거공사
6. LG 화학 기술연구원(대전) 석면해체공사
7. 성남 분당 재생병원 석면해체공사
8. 오산 (주)코우 공장 배관 석면철거공사
9. 분당 LH 주공 아파트 배관 공사 중 석면철거공사
10. LG 화학 대산공장 내 석면해체공사 다수(배관/슬레이트)
11. 부천 약대초등학교 석면해체공사 - 부천교육청
12. 화성 동양초 석면해체공사 - 오산화성교육청
13. 수원/성남/용인 학교 시스템에어컨 공사 중 석면철거 - 20건
14. 곤지암 역세권 개발공사 중 석면철거공사 - 광주시청
15. 고용노동 연수원 석면철거공사
16. LG 화학 대전 연구소 석면 철거공사
17. LG 화학 대산 공장 PO창고 석면철거공사
18. 대우건설 - 아산~천안간 국도 신설공사 중 석면철거공사
19. 성남 동광중학교 석면철거공사
20. 부천 남초등학교 석면철거공사
21. 의정부 가능초등학교 석면철거공사

## 주요 실적

Achievements

### 석면 해체공사 (2022년)

1. 가천대 - 바이오나노대학 석면해체공사
2. KCC건설 - 제2외곽순환도로 개설 공사중 석면해체공사
3. 광주시 - 상하수도 사업소 석면해체공사



주요 실적 사진  
Achievements

▶ LG화학 대산공장 내 석면 해체공사



## 주요 실적 사진 Achievements

### ▶ LG화학 대산 공장 내 석면 해체공사



## 주요 실적 사진

### Achievements

▶ 한국환경관리공단 경기 제2권역 슬레이트 석면 철거



## 주요 실적 사진 Achievements

### ▶ 곤지암 고등학교 냉난방 석면 철거(특허)



## 주요 실적 사진 Achievements

### ▶ LG화학 기술연구소(유성) 석면철거



## 주요 실적 사진 Achievements

### ▶ 서울 구로동 슬레이트 철거공사



## 주요 실적 사진 Achievements

### ▶ 경원대학교 석면 해체 공사

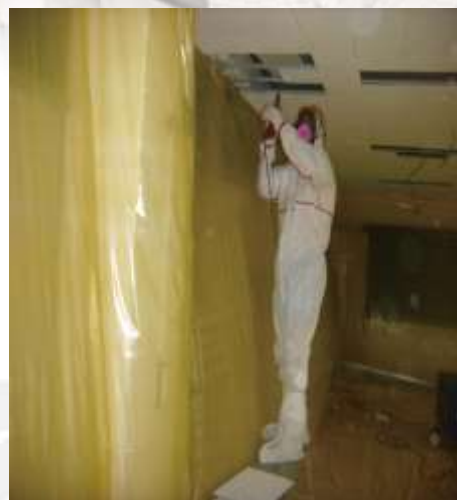

## 주요 실적 사진 Achievements

### ▶ 경기도 화성 동양초 석면 해체 공사







**|주|맑은누리**  
CONSTRUCTION & INTERIOR



**문의 1599-3430**

- 교량 및 구조물 해체 신뢰할 수 있는 맑은누리가 같이 하겠습니다.
- 공장 / 일반건축물 / 토목구조물 등 다양한 해체 작업을 통해 기술력을 향상시키고 있습니다.
- 안전을 최우선으로 하는 기업으로 기업간 신뢰를 쌓아 가도록 하겠습니다.
- 새로운 해체 기술의 개발을 통해 공사비 절감과 안전성 모두 책임지겠습니다.
- (주)맑은누리는 현재에 만족하지 않고 미래로 향해 전진하는 기업이 되도록 노력하는 기업으로 거듭나고 있습니다.



**|주|맑은누리**

본사 : 경기도 광주시 광남안로 29번길 34 누리빌딩 2층  
서울 : 서울시 송파구 법원로 9길 26 H비지니스파크 C동 1002호  
전화: 1599-3430, 팩스: 02-6280-0708  
e-mail: nuri3430@naver.com 홈페이지 : www.nuri21.kr