CONSTRUCTION & INTERIOR COMPANY PREQUALIFICATION STATEMENT

[(주) 맑은누리] 회사 지명원을 제출합니다



|주|맑은누리
디자인누리

CONTENTS

Application for nomination

Application for nomination 01

Summary of company 02

- 회사소개
- 사업분야
- 기구조직

Registered seal 03

Company used 04

Project gallery 05

01. Application for nomination

수신 :

참조 :

제목 : 주식회사 맑은누리 지명원 실사의 件

저희 주식회사 맑은누리에서는 금번 귀사의 지명을 받고자 다음과 같이 관계되는 서류를 제출하오니 검토하시어 저희 회사가 성심을 다하여 일할 수 있는 기회를 주시기 바랍니다.

2022년 월 일

본 사 : 경기도 광주시 곤지암읍 새재길 182번길 A동
서울지사 : 서울시 송파구 정의로 7길 13 힐스테이트에코 송파 224호
주식회사 맑은누리
대 표 이 사 : 양 희 권

02. About Malgunnuri

(주)맑은누리는 공간의 창의성을 중시하는 회사입니다.

인간중심의 공간을 창출하는 디자인 마케터로서
고객에게 감동을 주며, 체계적인 디자인 시스템을 통해
새로운 디자인 시대를 열어 가고자 합니다.

또한, 디자인으로서 승부하는 **(주)맑은누리**는 다양한 프로젝트와
창의적인 인재육성을 통해 완성도 높은 디자인을 추구하며,
빠르게 변화하는 인테리어디자인 시장에서 경쟁력을 확보하고
결과와 품질로서 인정받고자 노력하고 있습니다.

그동안 쌓아온 노력과 결과에 안주하지 않고 고객을 만족시키기 위한
창의적인 노력과 아이템으로 고객에게 최상의 공간과 서비스를
제공하겠습니다.

철저한 사후관리를 통해 최고보다 최선을 다하는 회사의 이미지로서
고객감동과 함께하는 회사가 될 것을 약속 드립니다.

감사합니다.

02-1. History Malgunnuri

(주)맑은누리는 건축 및 인테리어 설계, 시공 회사로서
 인간중심의 공간을 창출하는 건축, 인테리어
 전문회사입니다.

상 호 : 주식회사 맑은누리

설립연도 : 2008. 09 (주)맑은누리 설립

주 소 - 서울지사 : 서울시 송파구 정의로 7길 13 힐스테이트에코 송파 224호

본 사 : 경기도 광주시 곤지암읍 새재길 182번길 A동

대표이사 : 양희권

회사연혁 : 2008. 09 (주)맑은누리 설립

2009. 09 서울지사 개설(송파동)

2011. 11 벤처기업인증 (기술보증기금)

2013. 10 롯데건설 협력업체 등록

2017. 06 서울지사 이전(문정동)

02-2. Main business



02-3. Organization

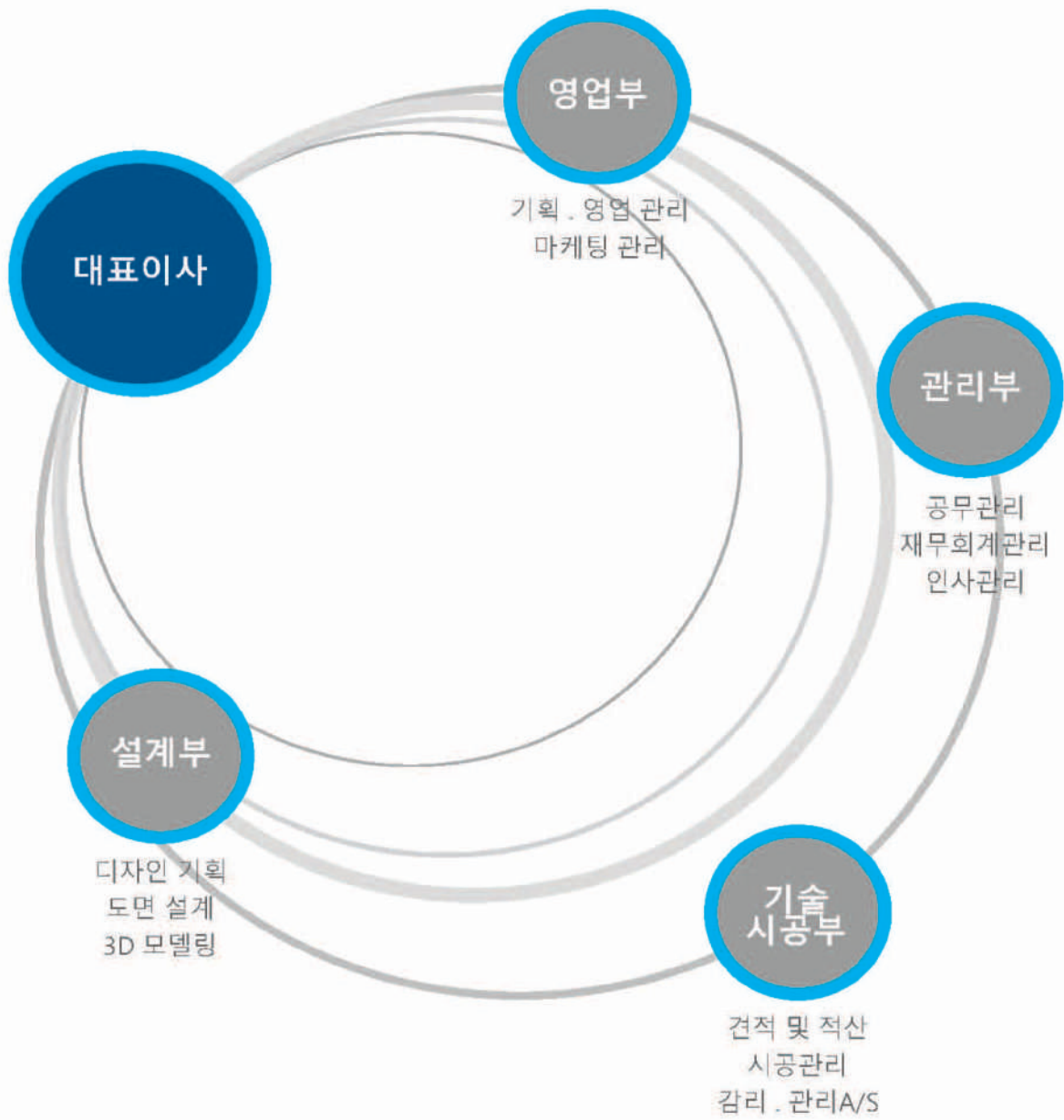



사업자등록증 (법인사업자)

등록번호 : 129-86-25816

법인명(단체명) : (주) 맑은누리

대표자 : 양희권

개업연월일 : 2008년 09월 11일 법인등록번호 : 131111-0217545

사업장소재지 : 경기도 광주시 곤지암읍 새재길182번길 89, 에이동

본점소재지 : 경기도 광주시 곤지암읍 새재길182번길 89, 에이동

사업의종류 :	업태 건설업 서비스 건설업 건설업 건설업 건설업 건설업	종목 실내건축공사업,인테리어 디자인업 토양정화업 건축공사업 토목공사업 토공사업 비계구조물해체,석면해체제거공사업 시설물유지관리업
---------	---	---

발급사유 : 기타 (별지 출력)

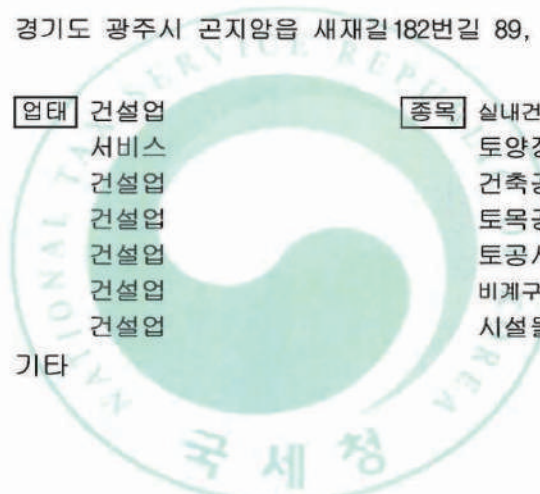

사업자 단위 과세 적용사업자 여부 : 여() 부(✓)

전자세금계산서 전용 전자우편주소 :

2022년 10월 12일



경기광주세무서장



03. Registration of business



경기도

건설업등록증

업	종 : 건축공사업	등록번호 : 10-3834
상	호 : (주)맑은누리	대표자 : 양희권
영업소재지	: 경기도 광주시 광남안로 29-34, 2층 (태전동)	법인(주인)등록번호 : 131111-0217545
국적 또는 소속국가명	: 대한민국	등록일자 : 2022년 1월 1일

건설산업기본법 제9조의 규정에 의한 건설사업자임을 증명합니다.

2022년 1월 3일

경기도지사



변경사항			
변경년월일	변경구분	변경내용	기록년월일기록자(인)

03. Registration of business

[별지 제3호 서식]

(앞 쪽)

건 설 업 등 록 증

업 종 : 실내건축공사업 등 록 번 호 : 광주16-01-01
 상 호 : (주)맑은누리 대 표 자 : 양희권, 김태하

주된영업소 소재지 : 경기도 광주시 광남안로 29-34 (태전동)

법인(주민)등록번호 : 131111-0217545

국적 또는 소 속 국 가 명 : 대한민국 등 록 일 자 : 2016.06.08

위 자는 건설산업기본법 제9조의 규정에 의한 건설업자임을 증명합니다.

2016년 6월 8일

경기도 광주시장 (인)



변 경 사 항

변 경 연 월	변 경 구 분	변 경 내 용	기록일 및 기록자 (서명 또는 인)
2011.01.18	소재지이전	(前)경기 성남시 분당구 아탑동 (後)경기 파주시 광탄면 23-7	
2015.04.21	소재지이전	(前)경기 파주시 광탄면 23-7 (後)경기도 광주시 광남안로 29-34 (태전동)	

03. Registration of business

[별지 제3호 서식]

(앞 쪽)

건설업등록증

- 1. 업종 : 시설물유지관리업
- 2. 등록번호 : 광주20-29-04
- 3. 상호 : (주)맑은누리
- 4. 대표자 : 양희권
- 5. 주된 영업소 소재지 : 경기도 광주시 광남안로 29-34 2층 (태전동)
- 6. 법인등록번호(생년월일) : 131111-0217545
- 7. 국적(소속 국가명) : 대한민국
- 8. 등록일자 : 2020.07.24

위 자는 건설산업기본법 제9조의 규정에 의한 건설업자임을 증명합니다.

2020 년 7 월 24 일

경기도 광주시장



03. Registration of business

인 감 증 명 서



법인등록번호 : 131111-0217545

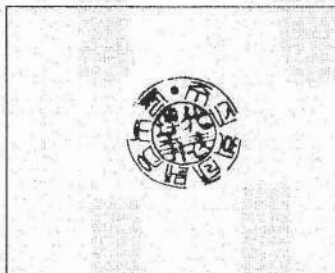

상 호 : 주식회사 맑은누리

본 점 : 경기도 광주시 광남안로 29-34, 2층(태전동, 누리빌딩)

대표이사 양희권

(780615-1384623)

관할등기소 : 수원지방법원 성남지원 광주등기소 / 발행등기소 : 서울동부지방법원 등기국
이 인감은 등기소(과)에 제출되어 있는 인감과 틀림없음을 증명합니다.

2019년 10월 22일

법원행정처 등기정보중앙관리소

전산운영책임관

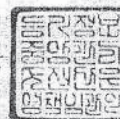

수수료 1,000원 영수함.

1. 문서 하단의 바코드를 스캐너로 확인하거나, 인터넷등기소(<http://www.iros.go.kr>)의 인감증명서 발급확인 메뉴에서 발급확인번호를 입력하여 위·변조 여부를 확인할 수 있습니다.
2. 법인인감증명서 발급사실 등 문자전송 서비스를 신청하면, 발급사실을 휴대폰 문자로 통보받을 수 있습니다. (전국 등기소 및 인터넷등기소에서 신청 가능)

216014224130102021011095100025120641TOM1K1D2D4L3S1 5

발급확인번호 QATS-KHGV-ZWCO

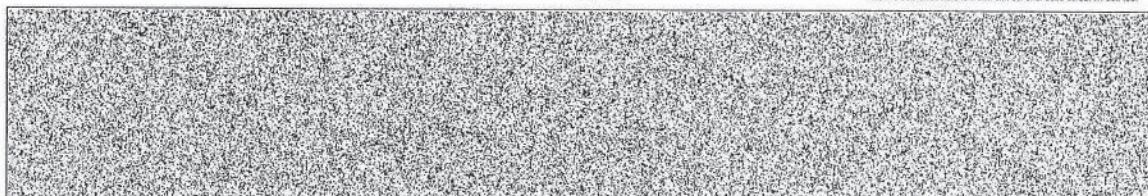

대한인수위탁



주|맑은누리
디자인누리

03. Registration of business

법인인감

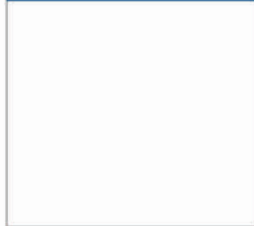

사용인감



상기 인감은 귀사에서 발주하는 다음 설계와 공사에 관한
일체 서류에 사용하고자
인감증명서를 첨부하여 제출합니다.

소재지 - 서울지사 :

서울시 송파구 정의로 7길 13 힐스테이트에코송파 2층 224호

본 사 :

경기도 광주시 새재길 182번길 89

상 호 : (주)맑은누리

대표이사 : 양 희 권

03. Registration of business

CREDIT RATING

DNA

(주)맑은누리 | 129-86-25816 | 양희권 | ECC202206002104

기업정보

기업체명	(주)맑은누리 (CLEANNURI CO.,LTD.)			신용등급
사업자등록번호	129-86-25816	법인번호	131111-0217545	BB
본사주소	(12768)경기도 광주시 순암로 356, 1층 101호(중대동)			
대표자	양희권			
전화번호	1599-3430			
산업분류	도장, 도배 및 내장 공사업			현금흐름등급
설립일	2008년 09월 10일			B
재무결산일	2021년 12월 31일	보고서 최종수정일	2022년 06월 15일	
신용등급 유효기간	2022년 06월 15일~2023년 06월 14일			

신용등급이력

결산기준일	정기평가			하반기평가			Watch 등급
	평가일	신용등급	현금흐름등급	평가일	신용등급	현금흐름등급	
2020/12/31	2021/05/20	BB	A	2021/11/03	BB	A	정상 2022년06월12일 현재
2019/12/31	2020/04/06	BB-	B	2020/11/10	BB-	B	
2014/12/31	2015/04/14	B+	C+	2016/01/06	B+	C+	

주요 경영 현황

주요제품	경영정보		판매처(%)		주요주주(%)	
비계구조물해체	종업원	19 명	(주)호텔롯데	20	영희권	81.0
석면해체공사	기업규모	중기업	롯데건설(주)	19	최은열	19.0
실내건축공사	기업형태	비외국	검단탑병원	6		
시설물유지관리업	자본금	600 백만원	에이에프씨(주)	5		
	주거래은행	기업은행 본점	한신공영(주)	5		

주요 재무 현황

(단위:백만원)

결산기준일	총자산	부채총계	자본총계	매출액	영업이익	당기순이익
2021/12/31	3,666	722	2,943	10,638	797	665
2020/12/31	2,886	608	2,277	8,450	527	463
2019/12/31	2,445	631	1,814	5,070	231	188

(단위:%)

결산기준일	매출성장율	영업이익률	순이익률	유통비율	부채비율	자립의존도
2021/12/31	25.9	7.5	6.3	1,369.1	24.6	14.1
2020/12/31	66.7	6.2	5.5	526.4	26.7	9.3
2019/12/31	-6.9	4.6	3.7	467.5	34.8	15.9

03. Registration of business

문서확인번호 : OCB01-20220805-2590-101

		경영상태등의 확인서					
법인번호 : 131111-0217545		사업자등록번호 : 129-86-25816					
상 호	(주)맑은누리	대 표 자	양희권				
소 재 지	경기도 광주시 광남안로 29-34 (태전동)						
전화번호	1599-3430						
업 종 명	등록번호	취득일자					
실내건축	광주16-01-01	2016/06/08					
1. 경영상태 평가자료 (단위:천원)							
항 목	경영비율	산 출 근 거					
부채비율	24.55%	부채총계	자기자본				
		722,739	2,943,388				
유동비율	1,369.13%	유동자산	유동부채				
		2,828,386	206,582				
매출액 순이익율	7.08%	순이익(법인세차감전)	총매출액				
		753,276	10,638,608				
매출액 영업이익율	7.49%	영업이익	총매출액				
		797,504	10,638,608				
자산회전율	3.24회	총매출액	(기초총자산+기말총자산)÷2				
		10,638,608	3,276,314				
건설부문기술개발투자비율	- %	건설부문기술개발투자비	건설부문 총매출액				
		-	-				
발급기준 : 1. 경영항목 : 2021.12.31일기준 정기결산서 및 2022.04.15일 협회에 신고된 자료에 의거 발급. 2. 기술개발 투자실적 : 2021 년 감사의견 : 해당없음							
2. 시공여유율 평가자료 (단위:천원)							
구 분	평가금액	평가일자	산출근거				
2022년도 시공능력평가액	6,478,924	2022/08/01	건설관련법령등에 의거 당해업종의 시공능력평가 공시액임.				
3. 시공경험 평가자료 (단위:천원)							
업 종	2017년도	2018년도	2019년도	2020년도	2021년도	3년간 계	5년간 계
실내건축	2,143,937	2,284,719	1,991,309	1,169,720	1,340,184	4,501,213	8,929,869
관급자재	0	0	0	0	0	0	0
계	2,143,937	2,284,719	1,991,309	1,169,720	1,340,184	4,501,213	8,929,869
4. 영업기간 평가자료 ※ 업체의 가장 오래된 1개업종만을 기재하되 등록만남 등으로 단절된 과거 영업기간 합산시는 2개이상으로 구분함.(기계가스설비,가스난방,시설물 제외. 단, 시설물은 다른 전문업종으로 전환한 경우에 한해 표기)							
최초등록업종	등록기간	등록내용	최초등록업종	등록기간	등록내용		
구조물해체비계	2010/09/09 ~ 현 계	신규등록					

상기 내용은 건설관련법령에 의거 우리 협회에 위탁된 업무에 따라 작성하였음을 확인합니다.

2022년 8월 5일

대한전문건설협회 경기도회 회장



본 증명서는 인터넷으로 발급되었으며, 대한전문건설협회 인터넷 증명발급시스템(minwon.kosca.or.kr)의 발급문서확인 메뉴를 통해 위 문서확인번호로 내용의 진위여부를 발급일로부터 3개월간 확인하실 수 있습니다.

03. Registration of business

문서확인번호 : OCP01-20200810-2606-901

		2020년도 시공능력평가확인서					
법인번호 : 131111-0217545				사업자등록번호 : 129-86-25816			
상 호 : (주)맑은누리							
대 표 자 : 양희권							
소 재 지 : 경기도 광주시 광남안로 29-34 (태전동) (단위:천원)							
업 종		등록번호		취득일자		시공능력평가액	
실내건축		광주16-01-01		2016.06.08		4,047,123	
① 실적평가액		직접시공 합산액		연차별 가중평균액		2017년 기성실적	
1,490,869		0		2,129,813		2,143,937	
② 경영평가액		1,837,998		경영평점		1.2665	
실 자 본 금		1,814,053		총 자 산		2,445,132	
차 입 금 의 존 도		0.9806		이 자 보 상 비 율 평 점		1.3128	
차 입 금 의 존 도		15.8518%		이 자 보 상 비 율		1,274.4166%	
차 입 금		387,599		영 업 이 익		231,587	
총 자 산		2,445,132		이 자 비 용		18,172	
업 계 가 중 평 균 비 율		15.5458%		업 계 가 중 평 균 비 율		970.7324%	
③ 기술능력평가액		1인당평균생산액		기술인 반 영 비 율		창 업 우 대 X 2	
718,256		456,504		5.00		0.00	
④ 신인도평가액		0		증 액		0	
신기술지정 (건설기술진흥법 제14조)		0		영 업 정 지 또는 과 징 금 (법 제82조1항1호, 제2항제5호, 법제82조의2법83조10호 관련)		0	
우수건설업자 지정 (건설기술진흥법 제51조)		0		당 좌 거 래 정 지 (부도)		0	
건설업 영위기간		0		독 점 규 제 및 공 정 거 래 에 관 한 법 률 제 24 조 의 2 제 2 항 에 따 른 과 징 금		0	
환경관리 및 건설폐기물처리실태 우수		0		환경관리 및 건설폐기물처리실태 불량		0	
국내인력해외건설현장 고용 (해외건설촉진법 제6조)		0		건설공사 실적 등의 허위 제출 (제22조 제2항 및 제2항)		0	
건설기술자교육이수자 (건설기술진흥법)		0		상 습 체 불 건 설 업 자 또는 제 발 사 업 주 (법제 84조의 4 및 근로기준법 제 43조의 2)		0	
건설산업기본법 제23조 및 동법 시행규칙 제23조 제2항에 따라 건설사업자가 제출한 건설공사 실적신고서를 근거로 시공능력이 평가되었음을 확인 함.							
2020년 8월 10일							
대한전문건설협회 경기도회 회장							
							



본 증명서는 인터넷으로 발급되었으며 대한전문건설협회 온라인증명발급시스템(minwon.kosca.or.kr)의 발급문서확인 메뉴를 통해 위 문서확인번호로 내용의 진위여부를 발급일로부터 3개월간 확인하실 수 있습니다.

05. Project gallery



Commercial space
상업공간

Office space
사무공간

Exhibition space
전시공간

Architecture / Housing space
건축 / 주거공간

Education / Medical space
교육 / 의료공간

Commercial space

Commercial Space

상업
공간

PROJECT

CAFE RESTAURANT

- 오페뜨 COFFEE & CAKE 체인점공사
(서래마을점. 영등포점. 목동현대백화점. 용산현대아이파크몰점. 방배점. 롯데아울렛점 등)
- 인천송도갈비 신축 내장공사(150평)
- 냉면전문점 함경면옥 내장공사(창동. 중화동. 제기동. 부산동래점. 부산덕촌점. 평촌점)
- 창동 갈비전문점 "하누소" 내장공사(250평)
- 포천(일동)갈비 전문점 "운학갈비" 신축 및 내장공사(300평)
- 인천송도갈비 "달맞이"레스토랑. 주택 신축및 내장공사(250평)
- 반포 냉면 전문점 "이가면옥" 신축 및 내장공사(120평)
- 수원 냉면 전문점 내장공사(100평)
- 의정부 수끼전문점 "채선당" 내장공사(100평)
- 분당 제주흑돼지전문점 "축산삼다가" 내장공사(120평)
- 고기전문체인점 "참소" 내장공사
- 삼성동 현대백화점 GUCCI CAFFE 내장공사
- 후쿠오카함바그 체인점 내장공사
- 미곡식당 체인점 설계 및 내장공사
- 용인 역북동 "깨벨로" CAFE & RESTAURANT 설계 및 내장공사
- 동탄 "채과원" CAFE & RESTAURANT 설계 및 내.외장공사
- 1897 계대지상회 체인점 인테리어 공사
- 평창 재산리 비즈니스 BAR 설계 및 내장공사
- "더본코리아" 백종원 체인점 인테리어 공사 다수 진행 중

BOUTIQUE

- 압구정동 수입 의류점(J.K BOUTIQUE)
- 신사동 수입 란제리점(LA PELRA)
- 스포츠 SHOES 매장(REEBOK)
- 명동 오리지날 리 본점 매장 건축 및 내장공사
- 종로 HIGH FASHION 매장 "GLAZIA" 1. 2F 내장공사
- 논현동 한복 전문점 "설" 내장공사(25평)
- 청담동 "허영" 한복전문점 내장공사(35평)
- 한독패션 목동본점 내장공사(120평)
- 캐주얼 의류전문매장 "DOCH(도크) 북수원점 내장공사
- 창동 한독패션(리베리노) 내. 외장 공사(250평)
- 수원 NC백화점 DOCH(도크) 내장공사
- 골프존 고산점

Commercial space

Commercial Space

상업공간

...
용안 역북동
계벨로



Commercial space

Commercial Space

상업공간

...
화성 동탄
채과원



Commercial space

Commercial Space

상업공간

...
오피스
방배점



Commercial space

Commercial Space

상업공간

...
평창 재산리
비즈니스 BAR



Commercial space

Commercial Space

상업공간

...
GUCCI-CAFE
삼성현대점

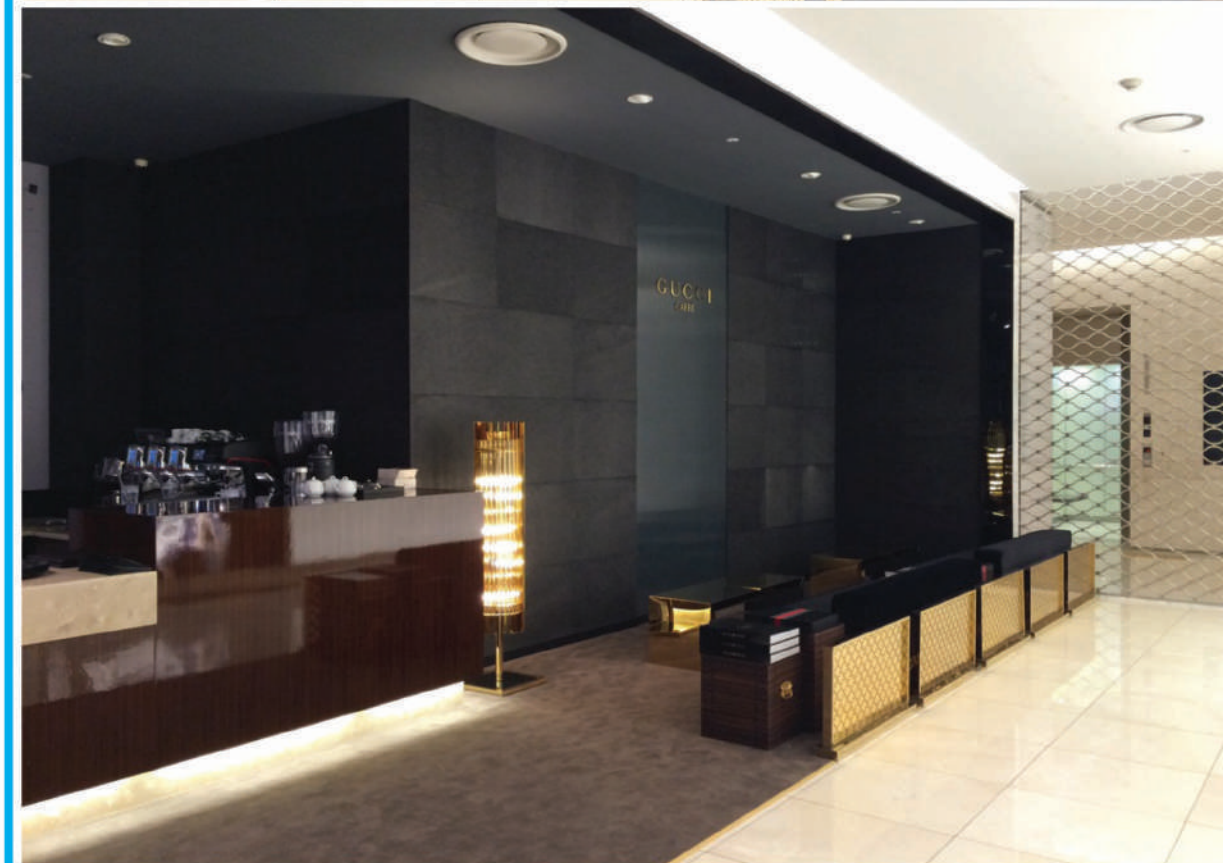

Commercial space

Commercial Space

상업공간

...
하누소
잡실점



Commercial space

Commercial Space

상업공간

...
후쿠오카햄바그
김포한강점



Commercial space

Commercial Space

상업공간

...
계돼지상회
본점



Commercial space

Commercial Space

상업공간

...
미쿡식당
강남역점



Commercial space

Commercial Space

상업공간

...
골프존
고산점

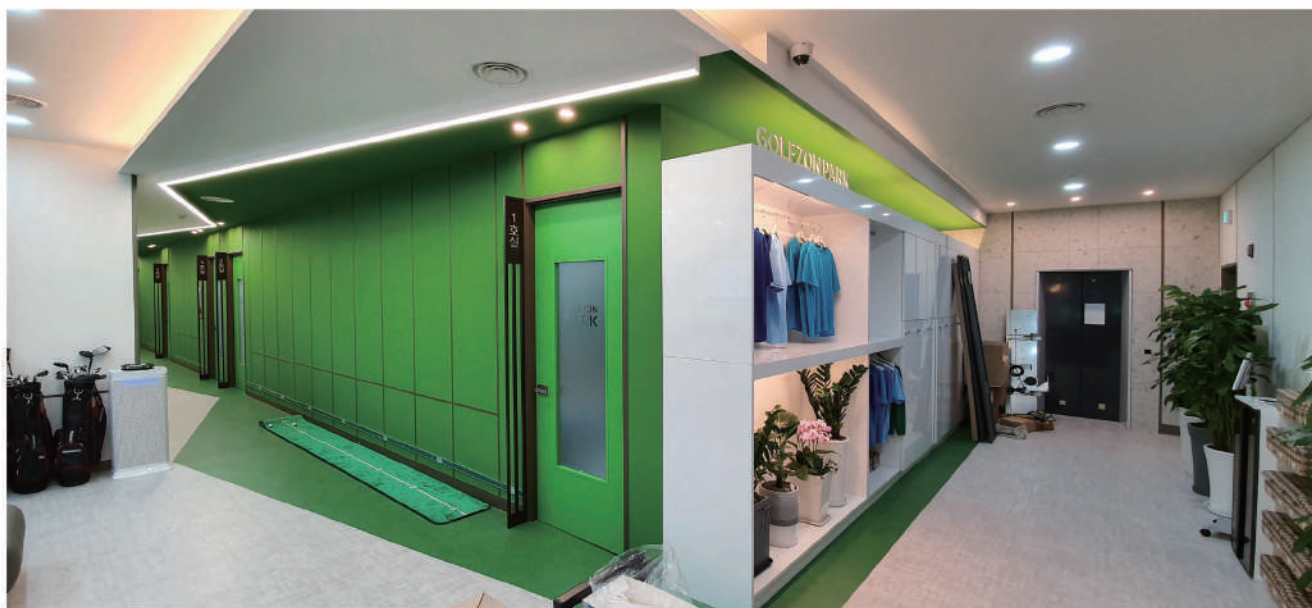

Commercial space

Commercial Space

상업공간

...
더본코리아
롤링파스타 야탑



Commercial space

Commercial Space

상업공간

더본코리아
리춘시장 평택고대



Commercial space

Commercial Space

상업공간

더본코리아
막이오름 건대점

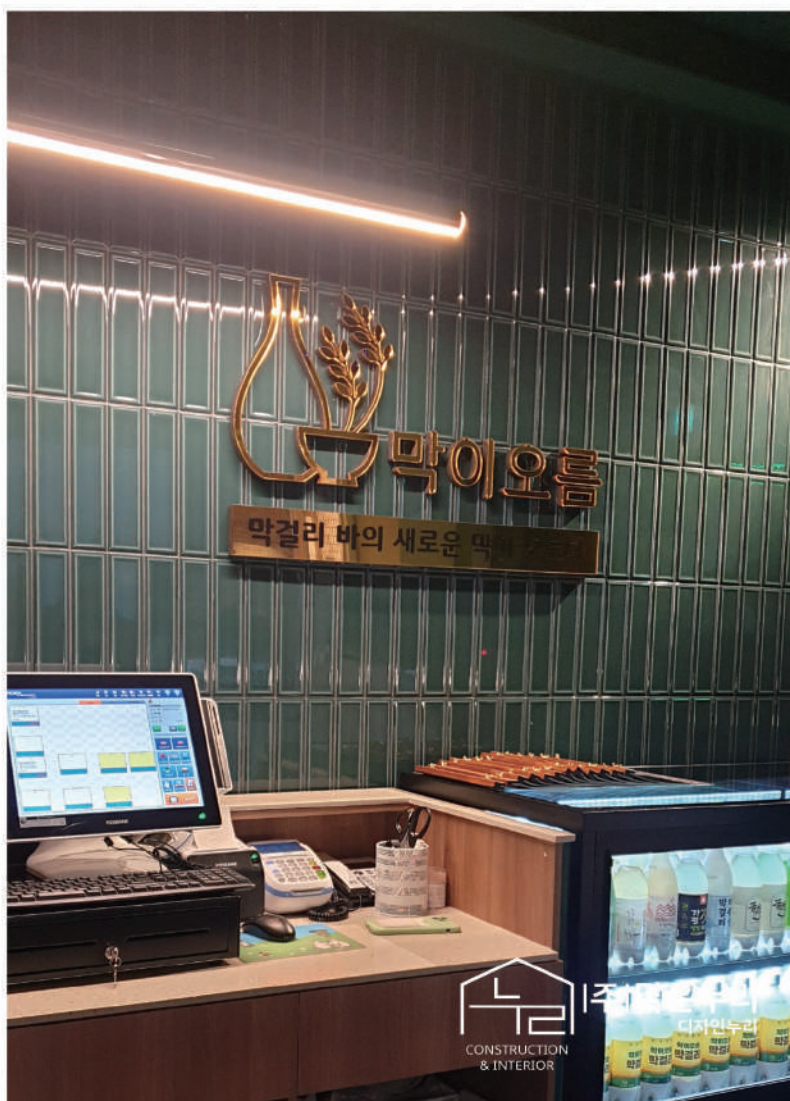

Office space

Office Space

사무
공간

PROJECT

OFFICE
CORPORATION
PUBLIC OFFICE

- 신사동 임도빌딩 전층 내외부공사
- 사당동 중원물산 사무실 전층 내장공사
- 삼성동 office "(주)인컴 I&C" 내장공사
- 인천 대한상호신용금고 1층 공사(150평)
- 목동 OFFICE "SMC" 내장공사(80평)
- 반포 네트워크 장비회사 "텔레트론" 사무실 내장공사(200평)
- 인천 동아정밀 사무실 및 회의실 내장공사(120평)
- SBS 방송 아카데미 교육센터 내장공사(150평)
- (주)만도 서울 사무실 내장공사
- 삼양OPTICS 사무실 내장공사
- (주)TECHWELL KOREA 사무실 내장공사
- 안양상공회의소 내부 및 전층 화장실 공사
- SK(주)본사 회의실 및 중역실 내장공사
- (주)태영 내.외장 공사
- (주)유라 내.외장공사
- (주)오뚜기라면 위생실 내.외장 공사
- 동화약품 공업 주식회사 휴게실 공사
- (주)아시아 사내식당 내장공사
- SKC 본사 중역실 외 사무공간 내장공사
- SKC HAAS 본사(선릉) 중역실 외 사무공간 내장공사
- (주)아시아 대회의실 및 사무공간 내장 공사
- (주)구보다 서울본사 내장공사
- (주)동영 정보통신(삼척시청, 군산부두, 예천군청, 양천군청) 내장공사
- (주)아시아 본사 증축공사 및 내장공사
- 한국감염본부 내장공사
- (주)브랜드아카데미 청담동 사무실 내장공사
- 성북 세무서 전층 설계
- 서울대학교 엔지니어링 연구개발센터 설계 및 내장 공사
- 예제 교회 전층 리모델링 공사
- 연세대학교 콘서바토리 HALL 공사
- 방이동 그랜드 빌딩 외관 리모델링 공사
- 분당 웨보레 서비스센터 설계 및 시공

Office space

Office Space

사무공간

...
연세대학교
콘서바토리



Office space

Office Space

사무공간

...
브랜드 아카데미
청담사무실



Office space

Office Space

사무공간

...
(주)태영화학
본사



Office space

Office Space

사무공간
...
신사동 J-TOWER
(주)삼양옵틱스



Exhibition space

Exhibition Space

전 시
공 간

...
PROJECT

MODEL HOUSE SHOW ROOM

- 한국전기 100주년 기념전시관 및 기타전시장 부대시설 시공
- 동명 엔터프라이즈 SHOW-ROOM 시공
- 인도네시아 대사관 내 토산품 전시장 시공
- 논현동 화랑 "송갤러리" 전시장 시공
- (주) 유라 전시장 설계 및 시공
- (주) 태영화학 전시장 설계 및 시공
- (주) 액티패스 전시장 설계 및 시공
- (주) 아시아 전시장 설계 및 시공
- 해운대 아이파크 모델하우스 및 세대설계
- 두산 위브 아트 갤러리 설계 시공
- 동부 센트레빌 남양주 모델하우스 설계 시공
- 신길동 오피스텔 "람세스빌" 모델하우스 설계 및 시공
- 논현동 마에스트로 오피스텔 모델하우스 설계 및 시공
- 남양주시 실학 박물관 설계 시공
- 연세대학교 콘서바토리 스튜디오 설계 시공

CONTROL CENTER

- 수도권 버스정보 연계시스템 구축사업 사무실 설계 및 시공
- 기아자동차 소하리공장 관제센터 설계 및 시공
- 고리 원자력 발전소 사무소 관제센터 설계 및 시공
- 김제시청 관제센터 설계 및 시공
- 동화약품 음향조정 관제센터 설계 및 시공
- 구례군청 CCTV 관제센터 설계 및 시공
- 장흥군청 CCTV 관제센터 설계
- "VAN PRODUCTION" 녹음실 및 STUDIO 설계 및 시공
- 청소년 인터넷 방송국 "BOB-TV" 사무실 및 STUDIO 설계 및 시공
- 대전시청 시청각실 및 STUDIO 설계 및 시공(60평)
- 산불 재해방지 시스템 상황실 공사(강원도 10개 지역)
- 고려사이버대학교 STUDIO 설계 및 시공
- 이천 SK하이닉스 모니터링룸 설계 및 시공
- 이천 OO부대 관제 상황실 설계 및 시공
- 원주 OO부대 관제 상황실 설계 및 시공
- 대전 OO부대 관제 상황실 설계 및 시공
- 목포시청 CCTV 관제센터 설계 및 시공
- 부안군청 CCTV 관제센터 설계 및 시공

Exhibition space

Exhibition Space

전시공간

경기 교통정보
통신 상황실



Exhibition space

Exhibition Space

전시공간

...
합평군청
CCTV 관제센터

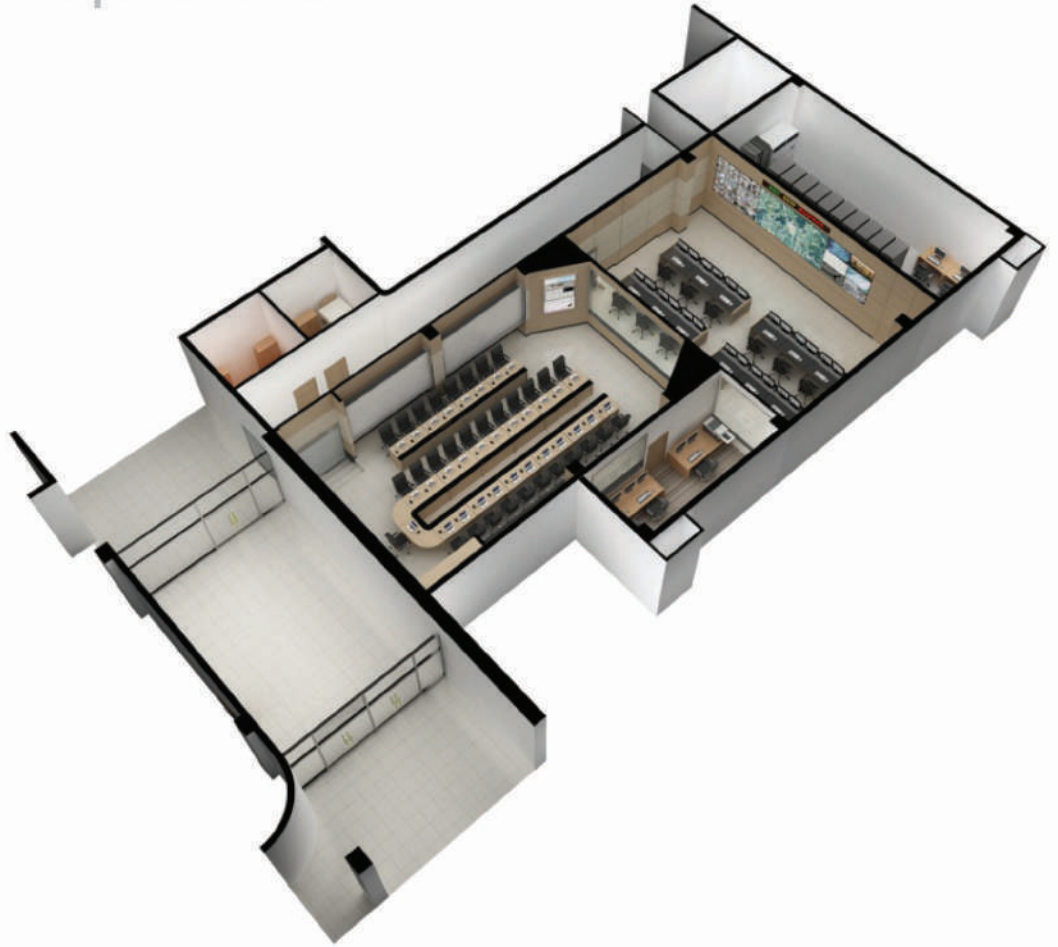

Exhibition space

Exhibition Space

전시공간

...
남양주
실학박물관



Architecture/Housing

Architecture/Housing

건축.주거
공간

PROJECT

HOTEL
RESORT
GOLF CLUB

- 인천 송도 웨딩홀(3개층) 전관 내장공사
- 신정동 웨딩홀(3개층) 내장공사
- MOTEL 보그 내. 외장공사
- 거제도 블루마우리조트 내장공사
- THE PLAY 호텔 내. 외장공사
- 제주 SKY HILL 펜션. CAFE 설계 내장공사
- 제주도 라헨스 GOLF CLUB 클럽하우스 설계 내장공사
- 양양 GOLDEN BEACH GOLF CLUB 클럽하우스 설계 내장공사
- 진천 HIDDEN VALLY GOLF CLUB 클럽하우스 설계 내장공사
- 태백 서학 리조트 골프 클럽 연회장 설계 내장공사
- 제주 라헨스 GOLF TOWN HOUSE 52개동 설계
- 평창 타운하우스 설계 내장공사
- 현대더링스 GOLF CLUB 클럽하우스 설계 및 리모델링 공사
- 강남 300 GOLF CLUB 클럽하우스 내 락카실 리모델링 공사
- 롯데호텔 제주 리노베이션 해온 건축공사

HOUSING
TOWN HOUSE
OFFISTEL

- 이천 명지대 C교수 별장 신축
- 신사동 복합주택 4. 5F 내장공사(120평)
- 의정부 하나빌딩 7층 주택 내장공사
- 신갈 전원 주택 내장공사(90평)
- 경기도 파주시 탄현면 주택. CAFE 건축 내장공사(150평)
- 용인시 역북동 주택 5F 내장공사(60평)
- 용인시 하갈동 레이크힐즈 주택 2단지 5세대 내장공사
- 한티역 레미안 E/H HALL 내장공사
- 용인시 언남동 까사90 APT. 내장공사(120세대)
- 강릉 저동 오피스텔 UNIT. 및 공용부위 설계(186세대) 설계

Architecture/Housing

Architecture / Housing

건축.주거

양양 골드비치
클럽하우스



Architecture/Housing

Architecture / Housing

건축.주거

제주 라헨스골프
클럽하우스

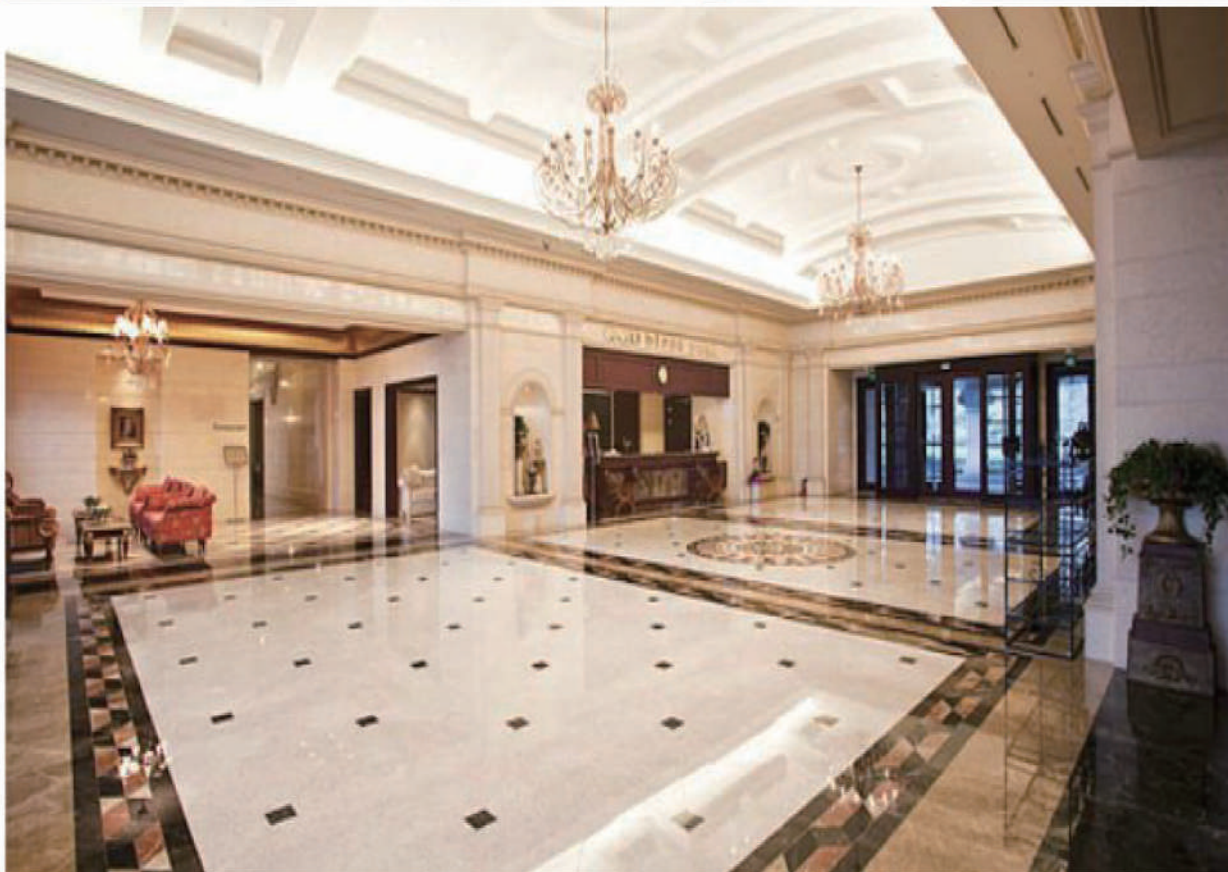
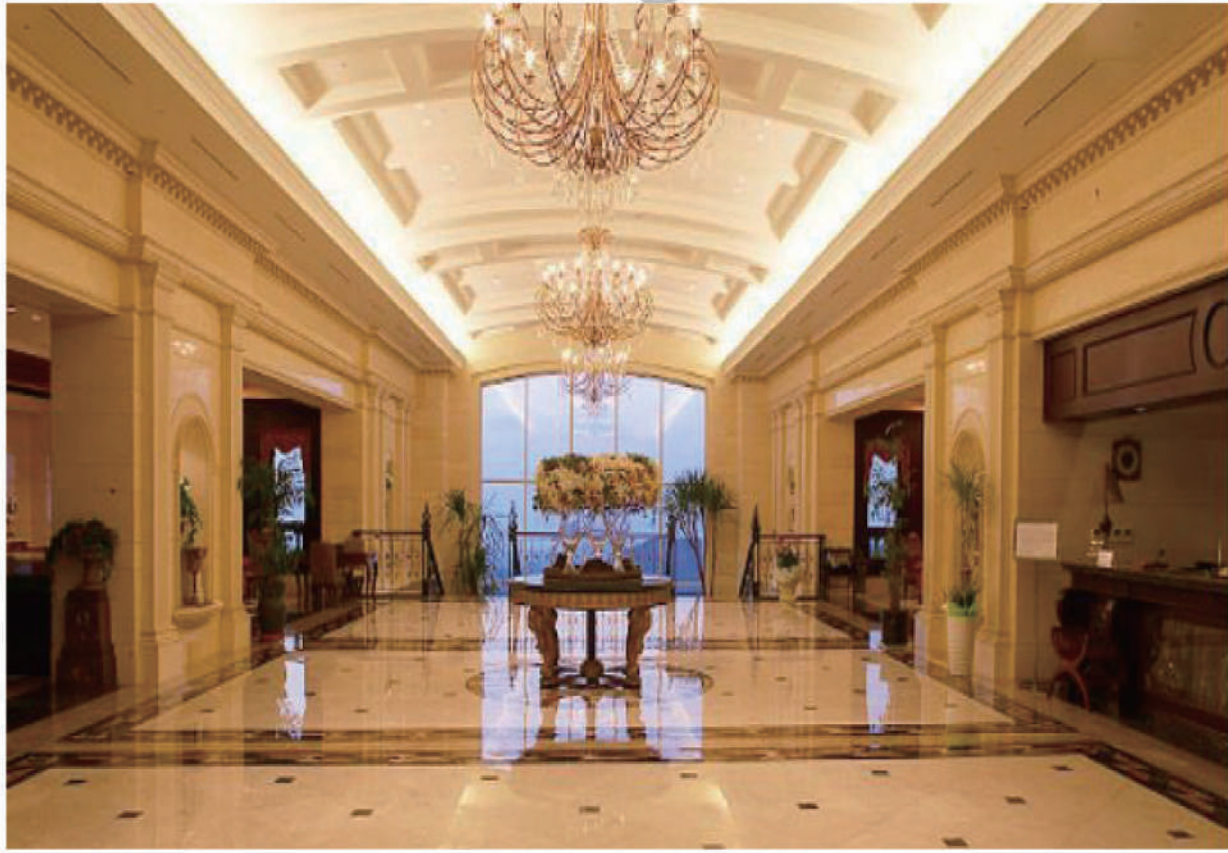

Architecture/Housing

Architecture / Housing

건축.주거

진천 히든밸리
클럽하우스



Architecture/Housing

Architecture / Housing

건축.주거

...
제주 라헨스
타운하우스-외관



Architecture/housing

Architecture / Housing

건축.주거

HOTEL
THE PLAY



Architecture/Housing

Architecture / Housing

건축.주거

용인 레이크힐즈
타운하우스



Architecture/housing

Architecture / Housing

건축.주거

...
A.R.T
까사 90



Architecture/housing

Architecture / Housing

건축.주거

롯데호텔 제주
리노베이션
해온 건축공사

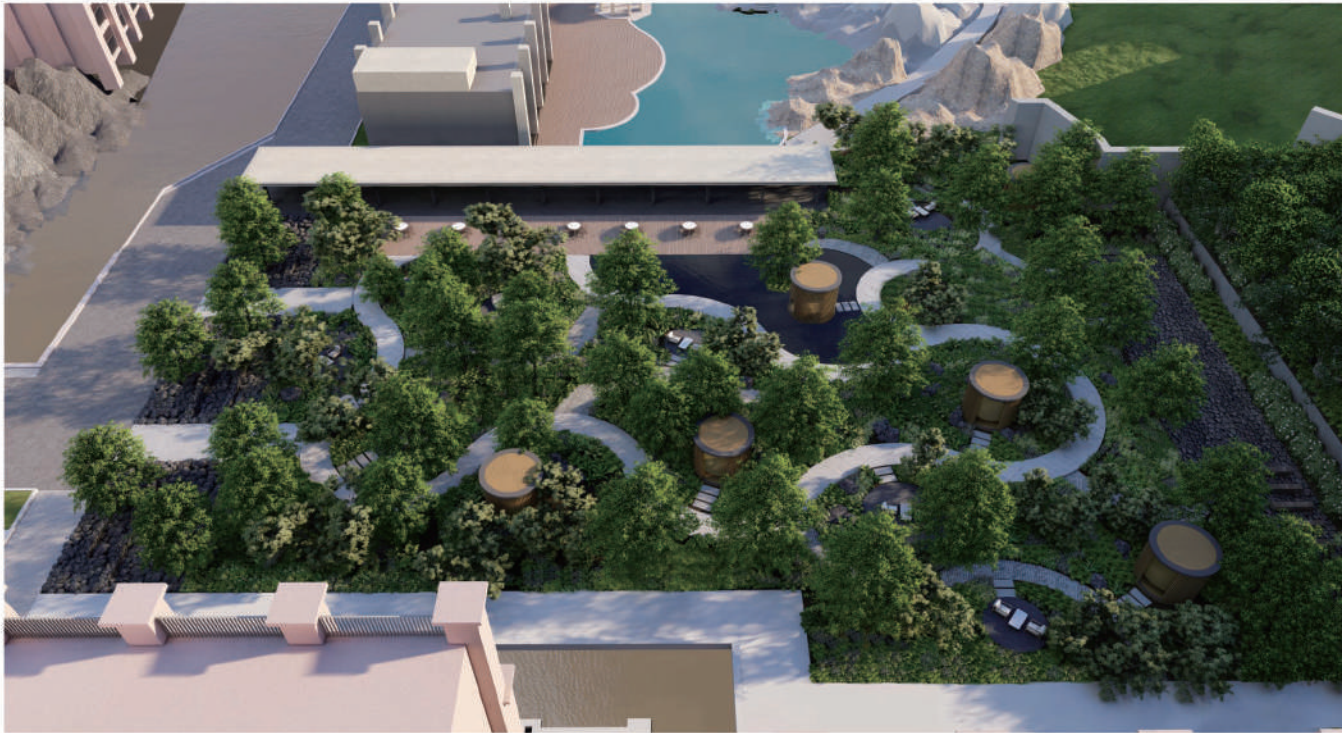

Education/Medical space

Education / Medical

의료.교육
공간

...
PROJECT

MEDICAL CENTER

- 목동 연세 정형외과 설계 및 시공
- 분당 서현 안과 설계 및 시공
- 마석 연세 아이누리 안과 설계 및 시공
- 분당 연세 안과 설계 및 시공
- 사랑 돌봄 실버 케어스 요양원 설계 및 시공
- 사랑 나눔 실버 케어스 요양원 설계 및 시공
- 검단 탐병원 인테리어 설계 및 시공
- 동백 양로원 설계 및 시공

EDUCATION CENTER

- 평택 동화속 어린이집 내.외부 설계 및 시공
- 안중 삼성 유치원 내.외부 설계 및 시공
- 하남 도담 어린이집 내.외부 설계 및 시공
- 광진구 한울 어린이집 내.외부 설계 및 시공
- 광진구 파랑 유치원 내.외부 설계 및 시공
- 용인 멀티아 유치원 내.외부 설계 및 시공
- 안양 하버드 어린이집 내.외부 설계 및 시공
- 용인 딸기 놀이학교 내.외부 설계 및 시공
- 오렌지 키즈 어학원 내.외부 설계 및 시공
- 푸른산 아일랜드 어학원 내.외부 설계 및 시공
- 마중물 교육원 내부 설계 및 시공
- 브랜드 아카데미 설계 및 시공
- 부천 옥길 어린이집 시공
- 동탄 꿈의 유치원 시공
- 김포 진명 유치원 설계 및 시공
- 마포 아현 육아 종합지원센터 설계 및 시공
- 대명 본사 신사옥 직장 어린이집 설계 및 시공

Education/Medical space

Education / Medical

의료.교육

...
분당
연세 안과



Education/Medical space

Education / Medical

의료.교육

...
검단 탐병원
종합검진센터



Education/Medical space

Education / Medical

의료.교육

...
검단 탐병원
주사실&후문

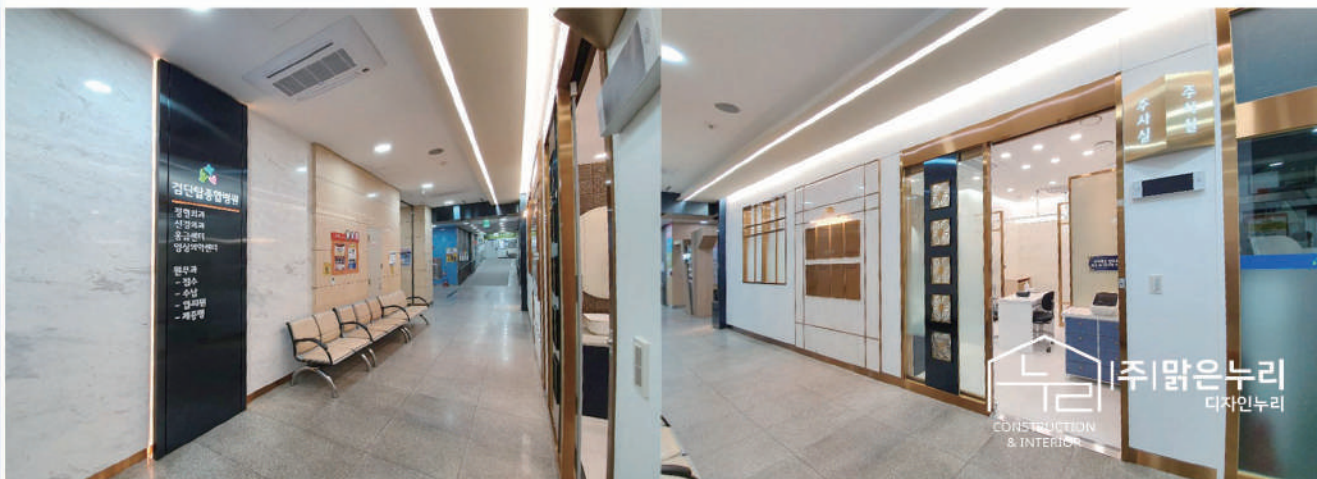

Education/Medical space

Education / Medical

의료.교육

...
검단 탐병원
5&6F 휴게공간



Education/Medical space

Education / Medical

의료.교육

...
검단 탐병원
신경외과

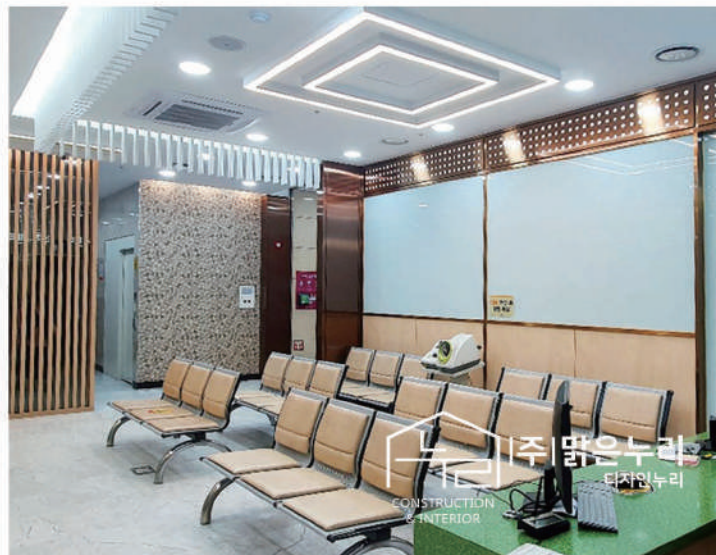
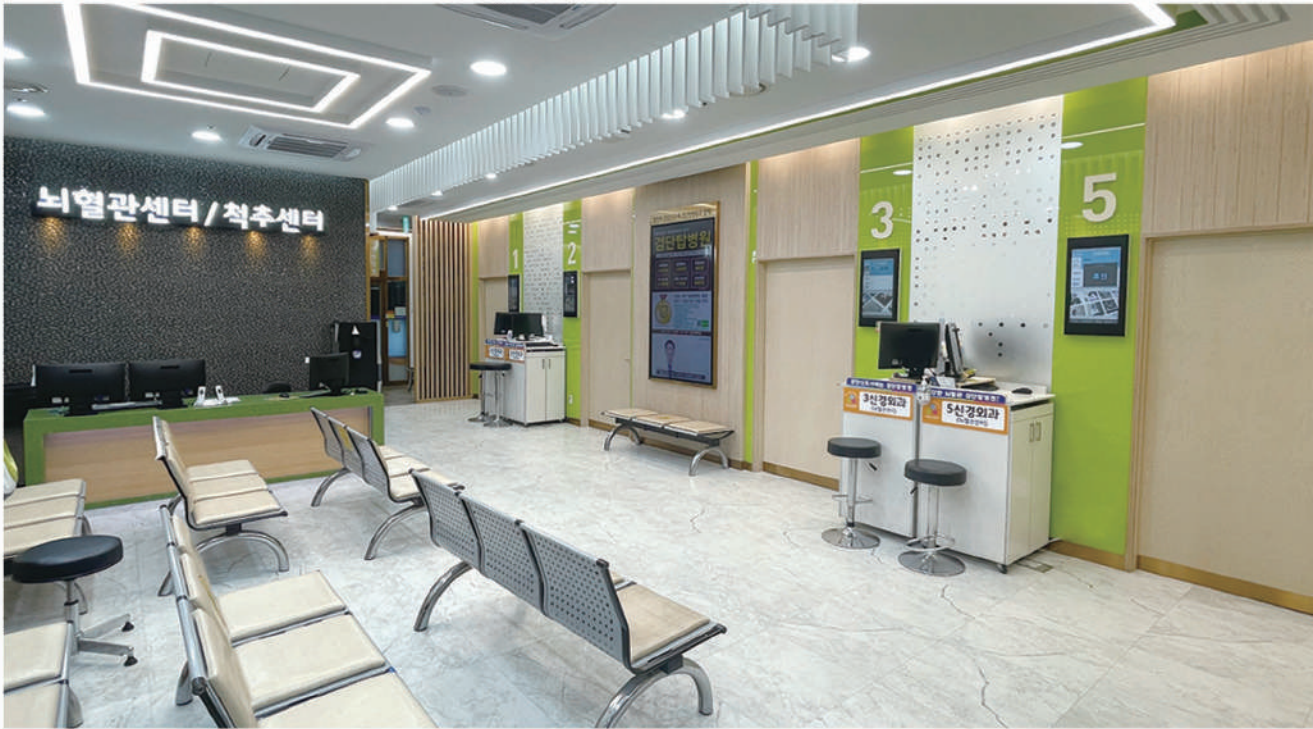

Education/Medical space

Education / Medical

의료.교육

...
검단 탐병원
산부인과



Education/Medical space

Education / Medical

의료.교육

검단 탑병원
소아청소년센터



Education/Medical space

Education / Medical

의료.교육

광진구
파랑유치원 내.외부

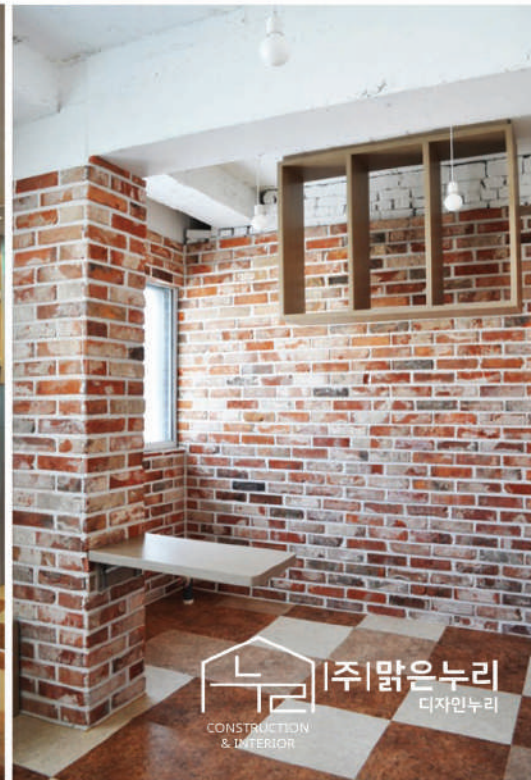

Education/Medical space

Education / Medical

의료.교육

...
마포 아현
육아지원센터



Education/Medical space

Education / Medical

의료.교육

...
대명 본사
직장 어린이집



THANK YOU

서울지사
서울시 송파구 정의로 7길 13 힐스테이트 예코송파 224호
본 사
경기도 광주시 새재길 182번길 89
T 02.1599.3430 F 02.6280.0708
M 010.3799.8085 E nuri3430@naver.com
www.nuri21.kr